



上南部中学校 校内マラソン大会

**2017**  
 (平成29年)

**No.159**

**12**

**目次**

|                        |                        |
|------------------------|------------------------|
| 梅パワー出前授業を実施中……………P2    | ふれ愛センターだより……………P12~13  |
| 子育て世代包括支援センターの愛称を募集…P3 | としょかん通信……………P14        |
| まちのホットニュース……………P4~6    | お知らせ いろいろ……………P15      |
| くらしの情報……………P7~11       | くらしの情報カレンダー……………P16~17 |

# 梅パワー出前授業を実施中



梅ジュース作りの説明を真剣に聞く子どもたち（大阪府河内長野市内の小学校）

梅のことをもっと知ってもらいたい！  
J A 紀州とJ A 紀南、田辺市、みなべ町で構成される梅食育普及促進協議会は、梅の食育本の作製・配布及び、梅に関する出前講座や梅加工体験を通して、梅を身近に感じてもらい、消費拡大につなげるために活動しています。

「梅パワーのひみつ」を発刊し、出前授業を募集



協議会で梅食育本として、平成28年3月に梅の機能性を中心に梅の歴史などを小学生向けにマンガで紹介する学習教材「梅パワーのひみつ」を発刊しました。

「梅パワーのひみつ」を全国の小学校約2万1300校、公立図書館約3200校に配布するとともに、梅の出前授業の募集をしたところ、全国125校から応募があり、平成28年8月から出前授業を実施しています。

平成28年度梅パワー出前授業の訪問実績・内容

昨年度の出前授業（協議会全体）では、94校を訪問しました。

みなべ町では、山形県をはじめ30校（約1600人が対象）を訪問しました。

授業では、梅の実ができるまでの工程や梅の効能、世界農業遺産に認定された「みなべ・田辺の梅システム」などを紹介した後、一人ひとりに冷凍梅、水砂糖、容器を配布し、実際に梅ジュース作りを体験してもらいます。

出前授業の感想は？

小学生の感想文（5名）より

◎梅がきらいで食べられなかったけど、少しでも食べられるようになりました。すっぱかったです。

◎このあいだの梅ジュースは、今もふり続けています。かじゅも、たくさん出てきたので、昨日たんに飲ませてあげました。水にうすめても、たんさん水にうすめてもおいしかったため、家族4人で仲良く分けさせていただきました。

◎みな様に梅のことを教えていただき、私は、梅ぼしは、たくさん時間をかけて作り、梅のしゅうかくはすべて手作業で農家の人は、多くは、くろくろくをして、おいしい梅を作っていることが分かりました。

◎梅パワーの出前授業をしていただきありがとうございます。私は梅が大好きだったけど、もっと大好きになりました。この授業から「梅はいろいろなしゅうかくをするのか」「梅干しはどうやって作るのか」「梅には、どんなえいようがあるのか」などいろいろなことを学びたいと思いました。

◎ぼくは、梅も梅ジュースもどっちも好きです。ぼくは、大人になつたら、みなべ町にいきたいです。これからおいしい梅や梅ジュースを日本じゅうにひろめてください。おうえんしています。

出前授業は地道な活動ですが、どの学校でも子どもたちは興味深く話を聞いてくれています。子どもたちから、親へ、知り合いへと口コミで梅の魅力が伝わっていくことを願っています。

## 子育て世代包括支援センターの愛称を募集!

みなべ町では、平成30年4月から保健福祉センター内に「子育て世代包括支援センター」を開設します。

「子育て世代包括支援センター」は、保健師などの専門スタッフが、妊娠・出産・就学前まで、切れ目のない子育てのサポートを行うために開設するものです。

これに伴い、町民に親しみやすく、気軽に利用していただけよう、愛称を募集します。

多くの方からのご応募をお待ちしています!

採用させていただいた愛称の応募者には、粗品を進呈します(採用した愛称に複数応募があった場合は、抽選で一人に進呈します)。



- 1. 応募内容 子育て世代包括支援センターの愛称  
「子育て世代包括支援センター」の趣旨が表現されており、親しみや愛着を持たれるもの。
- 2. 応募期間 平成29年12月1日(金)～12月25日(月)
- 3. 応募方法 所定の応募用紙に必要事項を記入の上、町が設置する回収箱にお入れください。応募用紙は、回収箱設置場所に置いています。応募用紙は任意のものでも構いません。その際、愛称(愛称にふりがなも必要です)、愛称に込めた意味や思い、住所、氏名、年齢、電話番号をご記入ください。
- 4. 回収箱設置場所 みなべ町役場、みなべ町保健福祉センター、南部公民館、岩代分館、高城公民館、清川公民館
- 5. 愛称の選考方法 町において選考を行います。
- 6. 個人情報の取り扱い 応募に関する個人情報については、本応募に関する用途以外の目的で使用することはありません。
- 7. お問い合わせ先 保健福祉センター 保健師(Tel.74-3337)

※愛称の発表は広報2月号でお知らせする予定です。

### にしかりょうすけ 西川亮輔行政相談委員が総務大臣表彰を受賞

西川亮輔さんは、永年、行政相談委員として、人権擁護委員とともに相談所を開設し、地域住民が相談しやすい環境づくりに取り組み、住民の身近な相談相手として活躍されるなど行政相談委員としての業績が特に顕著であるということで、総務大臣表彰を受賞されました。



### 昭和機器工業株式会社様に感謝状を贈呈

昭和機器工業(株)(本社福岡市)代表取締役 前芝信介さんから、「町の発展のために使ってください」と、多額のご寄付をいただきました。



10月17日に会社を訪問し、町から感謝状を贈呈しました。過去には、前芝様のご両親様（お父様は清川出身）からもご寄付をいただいています。いただいたご寄付はみなべ町の教育振興のために、活用させていただきます。ありがとうございました。

### 商店街でハロウィンパーティー

10月28日にハロウィンパーティーが開催され、雨の中、ミニオンズなど、いろいろな仮装をした親子が商店街をお菓子をもらいながら巡りました。



また、南部小学校体育館では、ダンボールで作った迷路や子供向けネイルなどの体験やさまざまなアトラクションに参加者たちは楽しみました。

今年は約500人の参加者で、商店街は大いに賑わいました。

写真は南部小学校体育館前での受付の様子。

### こぼやしひじり 南部中学校の小林聖くんが ジュニアオリンピック陸上競技大会で優勝

10月13日に横浜市で開催されたジュニアオリンピック陸上競技大会の男子B砲丸投げ(中学2年生の部)で小林聖君が15m42cmの記録で優勝しました。



小林君は、「8月に開催された全国中学校体育大会の成績がよくなかったので、今回、挽回できてうれしい。」と話してくれました。

まなぶの  
ほっの  
と  
NEWS



### もちづきかずお 望月和夫さんが民生委員制度創設100周年記念 和歌山県民生委員児童委員協議会会長表彰を受賞

望月和夫さんは、永年、民生委員児童委員として住民の立場に立って相談に応じ、必要な支援を行うなど社会福祉の増進に貢献されたということで民生委員制度創設100周年記念 和歌山県民生委員児童委員協議会会長表彰を受賞されました。



### こだまたえこ さかもとあつし よしみすみつよ 児玉多恵子さん、坂本敦さん、吉水美津代さんが 全国民生委員児童委員連合会会長表彰を受賞

児玉多恵子さん、坂本敦さん、吉水美津代さんは民生委員児童委員として地域福祉の増進に貢献されたということで全国民生委員児童委員連合会会長表彰を受賞されました。

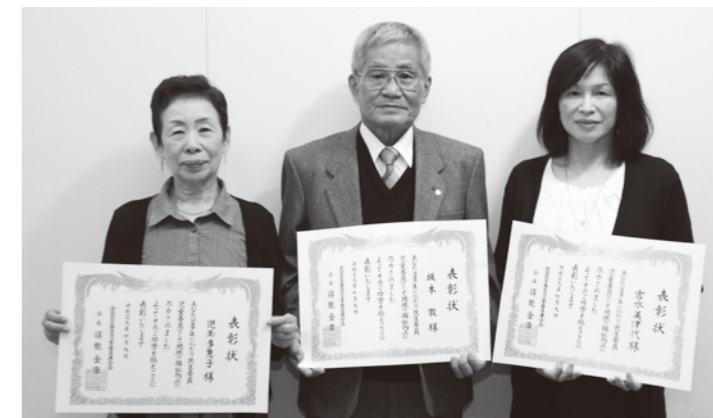

みなさんは、平成16年12月から民生委員児童委員として活動してくれています。

写真は左から児玉さん、坂本さん、吉水さんです。

### みなべ少年野球クラブが全国大会出場

みなべ少年野球クラブが、第11回学童軟式野球全国大会ポップアスリートカップ関西クライマックスシリーズで優勝し、ファイナルトーナメント(全国大会)へ出場します。

12月9日、10日に開催されるファイナルトーナメント(明治神宮球場)での活躍を期待しています。



### 今年も「芸能まつり」「大展覧会」「文化展」を開催

10月28日～29日は、南部公民館と生涯学習センターで大展覧会が開催されました。29日は、台風にもかかわらず多くの方が来場されていました。

11月3日～4日は高城公民館で「秋の文化展・菊花展」、11月3日～5日は清川公民館で「地区文化展」が盛大に開催されました。



▲お茶席(南部公民館)



▲生涯学習センター



▲高城公民館



▲社交ダンス



▲コーラス



▲大正琴

11月3日には、文化協会主催で「第12回芸能まつり」が行われ、みなさんの熱演に、会場から大きな拍手が送られました。

# 情報

## くらしの

生活環境課(TEL72-3605)から

12月31日～1月3日まで  
ごみ収集は、お休み

### ごみ収集業務

12月31日(日)から1月3日(水)までは休みになりますので、ご注意ください。

### ごみ焼却場への直接持ち込み

12月30日(土)午前11時まで受け付けます。  
なお、12月23日(土・祝日)は、ごみ収集業務及びごみ焼却場への直接持ち込みの受け付けは、平常通り行います。

### 分別の徹底をお願いします

年末になると、例年たくさんのごみが出されます。  
年末は、何かとお忙しいと思いますが、ごみの分別の徹底をお願いします。

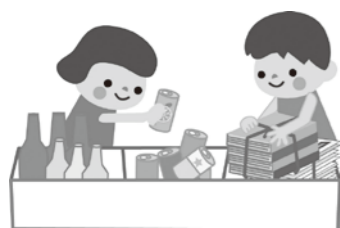

カセットボンベは、穴をあけて！

全国的にごみ焼却場において、搬入されたごみの中にガスボンベなどの爆発性の物が混入し、破砕機内で破砕中に引火し爆発する事故が報告されています。カセットボンベなどを組みとして出す場合には、内容物がないことを確認してから、資源ごみ(缶、金属類)で出してください。

し尿収集業務は、  
12月29日～1月4日までお休み

し尿収集業務は、年末は12月28日(木)まで行い、年始は、1月5日(金)から行います。

役場の業務は、12月29日～1月3日までお休みとなります。

新年1月4日から通常業務を行います。休みの間は、職員が交代で日直に当たります。「※休みの期間中でも、出産、婚姻、死亡等の届出は受け付けます。」

議会事務局(TEL72-1334)から

定例会は、12月7日開会予定

今年を締めくくる第4回定例会(12月議会)は、12月7日(木)から開会される予定です。

定例会では、町が行う事業などについて各議員が質問する「一般質問」や「議案審議」など、私たちの生活に関連した大切な事柄が審議されます。

年末何かとお忙しいとは思いますが、ぜひお誘い合わせて傍聴にお越しください。

また、本会議の様子は、パソコン、スマートフォンで見ることができます。町のホームページ「みなべ町議会インターネット中継」からご覧ください。

議会の日程については、後日、町内二斉放送でお知らせします。くわしくは、議会事務局へお問い合わせください。

住民福祉課(Tel72-2161)から

### 後期高齢者の皆さまへ

健康診査は受けられましたか。受診券をお持ちの方で、まだ健康診査を受けていない方は、平成30年2月末日までに、ぜひ受診してください。

#### 医科健康診査

◆**対象者** 75歳以上の方、65歳以上75歳未満で一定の障害認定を受けられた方

◆**基本健診項目** 問診、計測、診察、脂質、肝機能、尿、腎機能、代謝系

◆**実施場所** 受診券と一緒に送付している実施医療機関一覧に記載されている医療機関

◆**費用** 無料

#### 歯科健康診査

※対象の方には5月末に受診券等を発送しています。

◆**対象者** 平成29年3月末で75歳、80歳、85歳の方と90歳以上の方

◆**検査項目** 問診、口腔内検査、口腔機能検査

◆**実施場所** 受診券と一緒に送付している実施医療機関一覧に記載されている医療機関

◆**費用** 無料

お問い合わせ先

和歌山県後期高齢者医療広域連合  
Tel073-428-6688

### 後期高齢者医療制度に 加入されているみなさまへ

和歌山県後期高齢者医療広域連合では、11月下旬から12月上旬にかけて「ジェネリック医薬品使用促進のお知らせ」を送付しています。患者さんの自己負担額の軽減や医療保険財政の改善には、ジェネリック医薬品の普及が重要です。この機会に、ジェネリック医薬品の使用をご検討ください。

#### 送付の対象となる方

1ヶ月に14日以上のお薬を処方されていて、ジェネリック医薬品に切り替えた場合、1ヶ月の自己負担額が200円以上軽減される可能性のある方です。

なお、このお知らせは、切り替えを強制するものではありません。

また、お薬によっては、切り替えができない場合もありますので、切り替えを希望される方は、かかりつけの医師又は薬剤師にご相談ください。

#### お問い合わせ先

・後発医薬品利用差額通知コールセンター  
フリーダイヤル  
0120-53-0006(通話無料)  
・和歌山県後期高齢者医療広域連合  
Tel073-428-6688

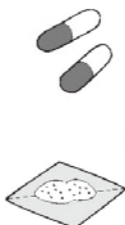

教育学習課(Tel74-2191)から

### 町奨学金貸付基金の 来年度奨学生を募集します

町では向学心があり、がんばって勉学に励んでいるが、経済的に苦しく学費をまかなうことが困難な町内の生徒や学生に対して、奨学金貸付基金から修学のための経費の一部として奨学金の貸し付けをおこなっています。平成30年度の新規奨学生を、12月1日から、次のとおりを募集します。

#### ●募集人員

若干名

#### ●奨学金額

月額1万5千円以内

#### ●対象校

○高等学校

○専修学校高等課程

○高等学校(1~3年生)

●**奨学金額** 月額4万円以内

#### ●対象校

○専修学校専門課程

○高等専門学校(4~5年生)

○短期大学

○大学

○大学院

※専修学校は、文部科学省か都道府県知事が認可したものに限りま。



#### ◆申込み先

産業課

個別相談のため、事前の申込が必要です。

◆**申込み締切** 12月22日(金)

### 消費生活相談会の開催

専門の相談員(日高地域消費生活相談員)が、個別に相談に応じてくれます。

◆**相談日時** 12月7日(木)、21日(木)

午後1時~4時

◆**相談場所** 役場1階 会議室

◆**相談内容** ▽訪問販売など契約のトラブル

▽商品の苦情 ▽生活の知識 など

※消費生活相談・農業資金相談のくわしくは、産業課へお問い合わせください

### 蜜蜂飼育届の提出を

セイヨウミツバチまたはニホンミツバチを飼育されている方が対象です。

蜜蜂の飼育には養蜂振

興法第3条に基づき、原

則、毎年県知事へ「蜜蜂飼

育届」の提出が必要です。

必ずご提出ください。

◆**届出期間** 平成30年1月1日~1月31日

(土日、祝祭日、閉庁日を除く)

◆**提出先** 日高振興局農業水産振興課または、産業課へ。



### 農業資金相談会の開催

農業資金に関することなら、何でもお気軽にご相談ください。

相談は、日本政策金融公庫担当者との個別相談方式で行いますので、プライバシーは守られます。

◆**相談日時** 12月27日(水)

午後1時~午後4時の間で順次

◆**相談場所** 役場1階 会議室

#### ●採用の決定

貸与基準を満たした方の中から、選考委員会で選考の上、決定し通知します。

### 新成人のみなさまへ

成人式で、なつかしい仲間と楽しんでください。

◆**日時** 平成30年1月4日(木)

昼12時30分~ 受付

13時00分 式典開始

◆**会場** 紀州南部ロイヤルホテル

当日は、式典の後、新成人実行委員会の企画運営による交流会を予定しています。

くわしくは、教育学習課へお問い合わせください。



産業課(Tel72-1337)から

### 農業資金相談会の開催

農業資金に関することなら、何でもお気軽にご相談ください。

相談は、日本政策金融公庫担当者との個別相談方式で行いますので、プライバシーは守られます。

◆**相談日時** 12月27日(水)

午後1時~午後4時の間で順次

◆**相談場所** 役場1階 会議室

### 税務課(Tel72-2162)から

#### 固定資産税 償却資産の申告を!

固定資産税は、土地・家屋のほか償却資産(土地や家屋以外の事業の用に供することのできる資産)についても課税されます。

このような償却資産を所有している個人や法人で事業を行っている方は、地方税法第383条の規定により、毎年1月1日(賦課期日)現在の所有状況等を資産の所在する市町村長に申告することが定められています。

※太陽光発電設備も償却資産に該当し、固定資産の課税対象となる場合があります。

平成30年1月1日現在において、みなべ町で土地や家屋以外の事業用の資産(構築物、機械、備品など)をお持ちの方は、申告書の提出をお願いします。

なお、平成29年度に申告をされた方、平成29年中に新たに事業所を設立された方等には、申告に必要な書類を12月中旬に郵送します。

新たに申告が必要となる方で申告書をお持ちでない場合は、郵送しますので税務課までご連絡ください。

#### 次のものは、申告の対象となりません

- 自動車税、軽自動車税の課税対象となるもの
- 繰延資産(開業費、試験研究費など)
- 無形減価償却資産(特許権、営業権、商標権、ソフトウェアなど)

#### ●日時

平成30年1月5日(金)

午前9時から

※午前8時頃に町内防災行政無線から、消防団員招集のためのサイレンを鳴らしますのでお間違えのないようお願いいたします。

#### ●場所

町民広場(気佐藤)

※雨天の場合は、南部小学校体育館

なお、式終了後、須賀橋(西本庄)付近の河川敷へ移動して、放水訓練を実施します。



### 和歌山労働局から

#### 事業主のみなさまへ

#### 労働保険に入っていますか?

正社員、パート、アルバイトなど、雇用形態にかかわらず、一人でも労働者を雇っている場合、事業主は、労働保険に加入する義務があり、その手続きが必要です。

#### お問い合わせ先

和歌山労働局労働保険徴収室(Tel073-488-1102)、または最寄りの労働基準監督署(田辺 Tel0739-22-4694)、ハローワーク(田辺 Tel0739-22-2626)へ。

●絵画、骨董(ただし、複製のようなもので装飾的な目的のみに使用しているものは対象となりません)

申告されない方、又は虚偽の申告をされた方  
正当な理由がなく申告されない場合は、地方税法第386条の規定により過料を科せられることがあるほか、同法第368条の規定により不足税額に加えて延滞金を徴収されることがありますので、1月31日までに必ず申告してください。

また、虚偽の申告をされますと、地方税法第385条の規定により罰金等を科せられることがあります。

#### 実地調査等への協力をお願いします

申告内容を確認させていただくため、地方税法第408条の規定に基づき、順次実地調査等を行っています。

これは、適正かつ公平な課税を確保するため、申告内容を詳細に点検することを目的としておりますので、調査依頼の際は、ご協力をお願いします。

なお、調査に対して不協力等の場合は、地方税法第354条の2の規定に基づき、税務署で国税資料の閲覧をさせていただいていきます。

この実地調査等の結果によっては、遡って税額を更正させていただく場合もありますので、ご承知ください。

#### 最低賃金、確認した?

和歌山県最低賃金 時間額777円

効力発生日 平成29年10月1日

適用範囲 和歌山県内で働くすべての労働者とその使用者

最低賃金制度とは、最低賃金法に基づき国が賃金の最低限度を定め、使用者は、その最低賃金額以上の賃金を労働者に支払わなければならないとする制度です。

くわしくは、和歌山労働局賃金室(073-488-1152)または最寄りの労働基準監督署へ。

### 和歌山県花を愛する県民の集いから

#### ハンギングバスケット教室

#### 参加者募集!

「ハンギングバスケット」とは、草花を寄せ植えした鉢を、壁に掛けたり吊るしたりして、上や横から鑑賞するガーデニングの手法です。

「和歌山県花を愛する県民の集い」では、今年度もハンギングバスケット教室を開催します。

#### 日時・場所

1月14日(日)日高振興局

1月20日(土)西牟婁振興局

いずれの会場も午後1時~3時

#### 参加費

1000円



#### 小型特殊自動車の申告を

フォークリフトや乗用装置のあるトラクタ・コンバイン・田植機等は、規格によっては小型特殊自動車に該当し、軽自動車税が課税されます。

小型特殊自動車を所有されている方には、地方税法第447条及びみなべ町税条例87条の規定により申告義務が定められていますので、軽自動車税の申告をして、ナンバープレートの交付を受けてください。

### 総務課(Tel72-2051)から

#### 12月26日~30日

#### 町消防団による年末警戒

町民のみなさまが安心して越年できるようにと、毎年12月26日から12月30日までの5日間、消防車で「火の用心」の注意喚起をして、各地区の警戒にあたっています。

年末は何かと慌ただしく、また、季節柄火気を使用する機会が多くなり、火災発生の危険性も増大します。

#### 火の元には、十分ご注意ください

#### 1月5日 平成30年 出初め式

新しい年を迎えるにあたり、町内各分団の消防団員が一堂に会し、防災への決意を新たにします。

申込期間 12月18日(月)~12月22日(金)

※申し込み等について、くわしくは、和歌山県花を愛する県民の集い事務局(Tel073-441-2598)へ。

### 自衛隊御坊地域事務所から

#### 自衛官候補生採用試験のお知らせ

身分 特別職国家公務員

募集資格 採用予定月の1日現在、18歳以上27歳未満の男子

試験期日 平成29年12月16日(土)

平成30年1月13日(土)

受付 試験日の前日まで

くわしくは、自衛隊御坊地域事務所(Tel0738-23-0020)まで。

### わかやま冬の交通安全運動

12月1日(金)~10日(日)

#### 《運動の重点》

- ★夕暮れ時と夜間の歩行中・自転車乗用中の交通事故防止
- ★子供と高齢者の安全な通行の確保と高齢運転者の交通事故防止
- ★全ての座席のシートベルトとチャイルドシートの正しい着用の徹底
- ★飲酒運転の根絶



## 「我ら梅の里 寝込まんず」15期生募集!

いつまでも健やかに、生き生きと毎日を過ごすために、運動習慣のある方もない方も、一緒に楽しく体を動かしてみませんか。

- **日 程** 平成30年1月10日～3月28日まで(3ヶ月間、全11回)  
毎週水曜日、午前9時30分～11時30分
- **場 所** はあと館
- **対 象 者** おおむね65歳以上で、運動しても差し支えない方
- **内 容** 体力アップやバランス力の向上を目的とした運動
- **参 加 費** 無料
- **定 員** 30名(定員になり次第締め切ります)
- **申込締切** 12月15日(金)
- **申 込 先** 地域包括支援センター(Tel74-8065)



## 「みなべ・おたっしゃ倶楽部」のご案内

「みなべ・おたっしゃ倶楽部」では、室内プールでの水中ウォーキングや筋力トレーニングなど、さまざまなエクササイズを行い、運動機能の維持・向上を図ります。

みんなと一緒に楽しく運動しませんか?

定員は25名です。(希望者多数の場合は優先度で判断します)



- **日 程** 平成30年1月12日～3月末  
(3ヶ月間、全11回)  
毎週金曜日、昼12時～16時30分
- **場 所** クアハウス白浜(白浜町)  
※会場へは、ふれ愛センターからバスで送迎
- **対 象 者** 65歳以上の方(町内在住)
- **内 容** プールでのエクササイズなど
- **利 用 料** 新規参加者は無料(再利用者は、1回500円)  
※申し込み時にスポーツ保険料等1,210円が別途必要です。  
(1月9日以降に参加申込みを取り消されても、保険料は返却できません。)
- **申込締切** 12月21日(木)まで(お早めをお願いします)
- **申 込 先** 地域包括支援センター(Tel74-8065)

## 年末年始(12月30日～1月3日)もし、急病になったら...

### 田辺広域休日急患診療所へ TEL.26-4909

(田辺市高雄一丁目23-1・田辺市民総合センター内)

- ◆診療科目 内科・小児科・歯科の応急診療
- ◆受付時間 9:00～11:30、13:00～17:00



## 歯周病の早期発見・早期治療を

歯を失う原因は、虫歯約3割、歯周病約4割となっています。

歯周病の早期発見や早期治療のためには、定期的に歯科健診を受けることが大切です。かかりつけの歯科医院で、できるだけ半年に一度は、健診を受けようしましょう。

なお、今年度40歳、50歳、60歳、70歳になる方に無料の「歯周疾患検診受診券」を今年4月に送っています。まだ受診されていない方は、ぜひ受診してください。

## 中学3年生・高校1年生相当のみなさまへ 日本脳炎予防接種はお済みですか

### 今年度対象者

平成13年4月2日～平成15年4月1日  
生まれ

日本脳炎予防接種は、4回の接種が必要です。

### 接種期間 平成30年3月31日まで

また、20歳までは、接種することができますので、ふれ愛センターまでお問い合わせください。



## マタニティー&ベビーサロン

- ◆日 時 12月21日(木)13:30～15:00
- ◆場 所 ふれ愛センター
- ◆対 象 妊婦または小さなお子さんの保護者
- ◆内 容 マタニティーの方々の出会いの場にベビー(生後6か月まで)のママもどうぞ

## トレーニング教室

場所 はあと館(社会福祉センター)  
12月1日・8日・15日・22日の金曜日  
18:00～21:00 トレーニングマシン等による自由運動  
20:00～21:00 健康リズム体操  
参加費は無料。町内在住・在勤の成人の方が対象です。



# (健康長寿課) ふれ愛センター

TEL:74-3337 FAX:74-8013

## 乳幼児健診 (場所 ふれ愛センター) 受付時間12:45～13:15

| 健 診 名                        | 実 施 日     |
|------------------------------|-----------|
| 4・10か月児健診<br>(平成29年2月・8月生まれ) | 12月15日(金) |
| 1歳6か月児健診<br>(平成28年4月・5月生まれ)  | 12月13日(水) |

## 12月のおひさま広場(保育所開放)

お外で自由あそび

- ◆愛之園保育園(Tel72-2371) 1日(金) 9:45～10:30
- ◆高城保育所(Tel75-2044) 12日(火)10:00～11:00

クリスマス会

- ◆愛之園保育園(Tel72-2371) 19日(火) 9:45～10:30
- ◆南部保育所(Tel72-4520) 22日(金)10:00～11:00
- ◆上南部こども園(Tel74-3022) 22日(金)10:00～11:00
- ◆高城保育所(Tel75-2044) 22日(金)10:00～11:00
- ◆清川保育所(Tel76-2251) 22日(金)10:00～11:00



## 献血にご協力をお願いします

12月13日(水) (南部ライオンズクラブ・町 共催)  
9:00～10:30 堺漁港  
12:00～13:30 ミナベ化工(株)様前  
14:30～16:30 はあと館前

1月3日(水) (南部ライオンズクラブ主催)  
9:30～12:00/13:00～16:00  
パリエールハウス南部店様駐車場

※献血カードまたは本人であることを証明できるもの(運転免許証など)をお持ちください。



# お知らせいろいろ

## 第15回クリスマスコンサート プラムコーラス主催

今年は、地域おこし協力隊の青木友宏さん(アコーディオン)と共に、大勢お越しく下さい!(入場無料)



- 日時 12月23日(土・祝日) 開場 13:30 開演 14:00
- 場所 南部公民館 2階

## サンタクロース大作戦inみなべ 青年クラブみなべ主催

今年も青年クラブみなべが、サンタクロースに変装して、保護者の方から事前にお預かりしたクリスマスプレゼントを、お子さんに直接お届けします。ぜひ大作戦に応募して、子どもたちにステキな思い出を…。

- ★対象者 町内の6歳以下(未就学児)のお子さんがあるおうちの方
- ★プレゼントのお届け日 12月24日(日) 午後7時~8時30分
- ★お届け料金 1世帯500円
- ★申し込み方法 12月1日(金)~11日(月)午後5時までに、教育学習課へ申し込んでください。電話は、下記へ。【先着10世帯】後日、教育学習課へプレゼントを持ってきてくれたときに申込書への記入をお願いします。



お問い合わせ・お申込み先 教育学習課(Tel.74-3134)

## 第12回 みなべ町なわとび大会 青年クラブみなべ主催

- ★日時 12月16日(土) 午前9時から
- ★場所 南部小学校体育館
- ★参加対象 子どもから大人まで、なわとびが好きな人、だれでも参加できます。
- ★部門 【個人飛びの部】◎1重跳び(3分) ◎2重跳び【ふれあいなわとびの部】◎ペア跳び ◎みんなでジャンプ(大縄)
- ★申込締切 12月8日(金)
- ★申込み先 お近くの各公民館へ \*希望により送迎もあります(申込必要)



お問い合わせ先 教育学習課(Tel.74-3134)

## 移動県民相談の開催

県では、法律問題(土地、相続等)、行政への要望などについて、弁護士及び県民相談員が相談をお受けしています(無料)。※参考資料があれば、相談時にお持ちください。

- 日時 12月12日(火) 午後1時~午後4時まで
- 場所 西牟婁振興局(田辺市朝日ヶ丘23-1)
- 予約受付 11月28日(火)から受付をしています。(先着9名)相談には、電話での予約が必要です。電話は下記へ。



お問い合わせ先 西牟婁振興局 総務県民課(Tel.0739-26-7909)

## 南部高校美術部 作品展

期間 12月6日(水)~15日(金)  
場所 1階 展示コーナー  
高校生のみなさんの素晴らしい作品を、ぜひごらんください。

## クリスマス★おはなし会

日時 12月16日(土)午後2時から  
場所 2階 会議室  
絵本、歌、くじびきで楽しく過ごしましょう!

## ようこそ 落語ワールドへ!

お喋り 前田一樹さん(徳蔵)  
日時 12月17日(日)午後2時から  
場所 2階 会議室  
今年の笑い納め! お誘い合わせてお越しください。

## パッチワーク作品展

期間 12月17日(日)~27日(水)  
場所 1階 展示コーナー  
南部公民館の「パッチワーク教室」の素敵な作品を展示します。

## 新着図書

このほかの新着図書は、  
図書館ホームページから  
ご覧いただけます。

## 今月のオススメ



カオス 『ダークツーリスト 世界の混沌を歩く』  
丸山ゴンザレス 著(講談社)

作者は、深夜番組『クレイジージャーニー』の名物ジャーナリスト。スラム街や銃の密造工場、麻薬戦争の真ただ中など、危険と隣り合わせの現場を、自分の目で見たままを伝えたいという信念と、強すぎる好奇心を持って取材しています。世界の闇事情をさぐった渾身のレポートをどうぞ!

そのほかこちらも.....



警視庁生きものがかり  
福原秀郎 著  
(講談社)



君たちはどう生きるか  
吉野源三郎 原作  
羽賀翔一 漫画  
(マガジンハウス)



地球を旅する  
水のはなし  
大西健夫 龍澤彩 文  
曾我市太郎 絵  
(福音館書店)

# としよかん通信

町立図書館(ゆめよみ館) TEL72-1410  
上南部分館(生涯学習センター内) TEL74-3283

## 12月のゆめよみ館テーマ展示

### 1階 「師走」

今年も残りあと一月。クリスマスに大掃除、新年を迎える準備などなど、一年の締めくくりの季節に役立つ本を集めました。来年も良い一年になりますように。

### 2階 「クリスマスがやってくる!」

もうすぐ待ちに待ったクリスマス! 楽しい本を読みながら、サンタさんが来てくれるのを待ちましょう。12月は、クリスマスにぴったりの本を毎日紹介するアドベントカレンダーも始まります。

## ゆめよみ館・12月のカレンダー

- ゆめよみ館は祝日も開館しています
- 2日(土) わくわくタイム(10:30~) おはなし会(14:00~)
- 4日(月) 休館
- 6日(水) 南部高校美術部作品展(~15日)
- 9日(土) おはなし会(14:00~)
- 11日(月) 休館
- 14日(木) ちいさいひとのためのおはなし会(10:30~)
- 16日(土) クリスマス★おはなし会(14:00~)
- 17日(日) ようこそ 落語ワールドへ!(14:00~) パッチワーク作品展(~27日)
- 18日(月) 休館
- 23日(土) ビデオ上映会(10:30~) おはなし会(14:00~)
- 25日(月) 休館
- 28日(木)~1月4日(木) 休館(館内整理日含む)

上南部分館 おはなしの会  
12月9日(土)午前10時30分から



# グリーン舗装で通学の安全を

下の写真のように、グリーンで色分けされた道路をご覧になったことはありますか？

この度、車両通行量の多い町内2箇所(バリューハウス南部店様前、生涯学習センター前)の通学路を、児童の通学の安全を図るため、グリーンで舗装し、車道部分と歩道部分(路側帯)を視覚的に分けしました。児童達には、グリーンの部分を通るように指導しています。

また、道路に「通学路注意」や「スクールゾーン」と表示をした箇所(有池本様前、ゆめよみ館前)もあります。

町民の皆様方も車両通行時等は、子どもたちの安全にご配慮をお願いします。



▲生涯学習センター前の通学路

## 人のうごき

|     | 10月末現在  | (前月比)  | 10月中の異動                |
|-----|---------|--------|------------------------|
| 男   | 6,211人  | (-6人)  | 出生 8人<br>死亡 14人        |
| 女   | 6,865人  | (-12人) | 転入 23人<br>転出 35人       |
| 人口  | 13,076人 | (-18人) |                        |
| 世帯数 | 4,853世帯 | (+4世帯) | 高齢化(65歳以上)<br>割合 30.5% |

