



軟式野球競技
10月2日(金)

山岳競技
10月3日(土)
~5月(月)



「こどもの日 健やかな成長を願って！」



高城保育所 こどもの日の会より

2015
(平成27年)

No.129

6

目次

災害に備えて ほか……………P2~3
 まちのホットニュース……………P4~5
 としょかん通信……………P6
 暮らしの情報……………P7~P13

ふれ愛センターだより……………P14~P15
 暮らしの情報カレンダー……………P16~P17

梅雨の季節 大雨・洪水・土砂災害に備えて！

もうすぐ梅雨の季節です。

この時期の天気は、曇りや雨の日が多く、さらに、集中豪雨などによる土砂災害や洪水が発生し、大きな災害となることも多いので、注意が必要です。近年、局地的大雨が増加している傾向にあり、各地で土砂災害などによる被害が多発しています。

大雨などによる災害から身を守るには、事前の備えとすみやかな避難が大切です。

大雨などによる災害から身を守るには、事前の備えとすみやかな避難が大切です。

大雨時の防災対策

台風や大雨は大きな被害をもたらしますが、気象情報などに気をつけながら事前にしつかりと備えることで、被害を未然に防いだり軽減することができます。

●テレビ・ラジオ・新聞・町の防災行政無線などが伝える気象情報に注意し、常に最新の情報を確認しておくこと

が大切です。

●大雨は深夜から早朝にかけて降りやすい傾向にあります。雷を伴った雨には注意しましょう。

●1時間に20ミリ以上、降り始めてから100ミリ以上になると、被害の出る恐れがあります。自分でも雨量を気にかけておき、強い雨が降ったら、家の周りの安全を確かめましょう。

●危険な場所に近づかないようにしましょう。

●大雨による土砂災害発生の危険度が高まったときには「土砂災害警戒情報」が発表されます。

●大雨による土砂災害発生の危険度が高まったときには「土砂災害警戒情報」が発表されます。

避難は慌てず、すみやかに

災害発生の際は、気象庁や和歌山県砂防課のホームページなどで確認できま

●土砂災害の前ぶれに気づいたら、まわりの人に知らせて一緒に避難しましょう。

●危険を感じたり、防災機関から避難指示があったら、速やかに避難しましょう。

●避難の際は、持ち物を最小限にして、背中に背負うなど、とっさのとき両手が自由に使えるようにしておきましょう。浸水している場所では避難する時は、特に履物や足もとに注意しましょう。

●豪雨などでどうしても避難所への避難が困難な時は、土砂災害に備え、次善の策として、近くの頑丈な建物の2階以上に緊急避難したり、それも難しい場合は、家の中より安全な場所(例えば、がけから離れた部屋や2階など)に避難しましょう。

近所と協力し助け合おう

災害が発生した時は、隣近所の人たちとの助け合いが必ず必要となります。特に一人暮らしの老人や身体の不自由な人など災害弱者に声をかけ、みんなで助け合いましょう。

みんなで防ごう土砂災害

6月1日～6月30日は

「土砂災害防止月間」です

土砂災害の前ぶれに注意

山の斜面がせまっている家などで、土砂崩れの前ぶれとなる現象を感じたら、急いで安全な場所に避難してください。

- 雨が降り続けているのに、川の水位が下がる。
- 急に川の水が濁り、流木が混ざっている。
- 山鳴りがする。
- がけや斜面に割れ目が見える。
- がけから水が湧きでる。
- がけから小石がパラパラ落ちてくる。

土砂災害については、町のホームページからも確認できます。
<http://www.town.minabe.lg.jp/docs/2014090900018/>

みなべ町ガールスカウトよりお知らせ

ペットボトルキャップの回収終了です

ペットボトルキャップの回収に長らくご協力いただきありがとうございます。今ではスーパードでも回収活動に協力してくれていますので、ガールスカウトでの回収を終了させていただきます。



清川公民館



岩代小学校



高城公民館

町内3か所の避難路にLED避難誘導灯4基を設置しました

住民の方々が避難場所に迅速かつ安全に避難するための避難路に、夜間時の災害発生に係る対応策として、再生可能エネルギー(太陽光)を活用したLED避難誘導灯を、平成26年9月に設置しました。

設置場所は、岩代小学校(プール側からの避難路)に2基、高城公民館に1基、清川公民館に1基となっています。

この整備事業は、平成24年度和歌山県地域グリーンニューデール基金活用事業(公共施設再生可能エネルギー等導入)補助金により整

備を行いました。災害に強く、環境負荷の小さい地域づくり推進のため、今年度においても町内10か所程度の整備を予定しています。

夏だ!祭りだ! 大盤振る舞い!! **サマージャンボ** 7億円

市町村振興宝くじ 2015

ご購入は、和歌山県内の売り場で!

7月8日(水)同時発売

発売期間: 7/8(水)~7/31(金)

抽せん日: 8/11(火)

サマージャンボ ミニ 7000万

サマージャンボ1等前後賞合わせて7億円

1等5億円 前後賞各1億円

この宝くじの収益金は明るく住みよいまちづくりに使われます。公益財団法人 和歌山県市町村振興協会

みんながお互いに協力し合い、助け合うことで被害を少なくすることができます。

正確な情報をつかむようにしましょう

大きな災害が発生したあとは、いろんな情報が流れます。うわさやデマ情報が流れる恐れもありますので、最新の正確な情報入手するようにしましょう。

普段から災害に備えておこう

自分の住んでいる地域で、過去に洪水・浸水や山崩れ・がけ崩れなどの災害が発生したことがあるのか。またどのような危険があるのかなどを周りの人から聞いておくなど、日頃から災害に備えておくと、いざ避難のときに役立ちます。

町長杯ゲートボール大会 次のゲーム運びを考えながらのプレーに、頭も体もフル回転

5月1日、第11回町長杯ゲートボール大会が、町民グラウンドで開かれ、10チーム50名が参加し、熱戦を繰り広げました。各チーム3試合を行い、その勝数で順位を決め、勝数が同じなら得失点差で順位を決定しました。全勝した高城チームが優勝、2勝1敗で熊岡Aチームが準優勝しました。

開会式では、参加者最高齢の西本禎二さん(87歳)[熊岡]に賞状と記念品が贈られました。

優勝、準優勝の皆さんは、裏表紙で紹介させていただいています。



こどもの日は、みんなが元気に育つようにお祝いする日です

5月1日、町内の保育園でこどもの日の会が行われました。高城保育所では、先生が紙芝居やペンダントシアターを使って、こどもの日の由来やかしわもちの秘密などを話してくれました。頭に手作りのこいのぼりをつけた園児たちは、元気いっぱい大きな声で、こいのぼりの歌を歌って、こどもの日をお祝いしました。



おかあさんも中学生も、最初はみんな、ちょっと緊張! かわいい赤ちゃんの仕草に、緊張が笑顔に変わりました

5月15日、上南部中学校2年生の生徒が、ふれ愛センターで思春期体験学習を行いました。体験学習は、多感な時期に赤ちゃんとおふれあうことで、命の尊さや豊かな心を育て、また、今まで自分を育ててくれた親への感謝の気持ちを再認識する機会として行われています。

お母さんに、赤ちゃんが生まれた時の気持ちを聞いたり、実際に赤ちゃんの世話や抱っこなどをして、ちょっぴりママやパパの気分を味わいました。



おめでとうございます 元みなべ町長 山田五良さん(晩稲)が、旭日小綬章を受章

春の叙勲で、元みなべ町長 山田五良さん(晩稲)が、自治功勞で旭日小綬章を受章されました。

山田さんは、卓越した政治力と指導力で、南部川村長、町村合併後はみなべ町長として、通算約27年間、地域経済の基盤である「梅」の振興をはじめとする産業の振興や住民の健康増進の推進などまちづくりに精力的に取り組まれました。



県庁で行われた伝達式で、受章者を代表して御礼の言葉を述べられました

今後、地域の消防防災の要として、私たちを守ってくれます 消防団新入団員基礎教育研修を開催

5月10日、町消防団に新しく入団した新入団員14名が、消防団員基礎教育研修を受講しました。日高広域消防南部出張所職員の指導により、消防団の仕事や団員の身分などの講義を受けた後、救急講習や訓練礼式、消防ホースの延長・収納、可搬ポンプの取り扱い、放水訓練など実務研修を行いました。今後、地域の消防防災の要として私たちを守っていただけるようよろしくお願いします。



ま
ち
の
ほ
っ
と
と
NEWS



とよかん通信

町立図書館(ゆめよみ館) TEL72-1410
上南部分館(生涯学習センター内) TEL74-3283

6月のゆめよみ館テーマ展示

1階 「梅の本」

町の大切な特産物“梅”の収穫が始まりました。梅酒や梅干しだけでなく、梅の利用方法はいろいろ。栽培から料理まで、梅に関する本を紹介します。

2階 「雨、だいすき！」

雨のめぐみで、梅がぷっくりふくらみました。この季節をまちわびている生きものや草花、かさやながうつなどが出てくる楽しいおはなし、しずかな絵本をごらんください。

6月中、上南部分館・高城分室・清川分室は土曜日休館(室)します。

図書点検整理休館のお知らせ

6月8日(月)~19日(金)

今年も年に一度の図書点検整理のため休館します。長期間になりご迷惑をおかけしますが、ご了承ください。休館中に返却される場合は、玄関右の返却ポストへ願います。

わくわく・ときどき・しっとり おはなしの森

ボランティアさんが語る、日本・ドイツ・ミャンマーの昔話に、15名のみなさんが来場されました。

南部小学校1年生 図書館見学

毎年、この時期に見学に来てくれます。図書館利用の説明をしたあと、ミニおはなし会をして、自分のカードで本を借りてくれました。



こんな本、いかが？

ゆめよみ館・子ども向け



うめぼしさん
かんざわしんじ文、ましませし絵(ぐま社)

ゆめよみ館・大人向け



右手をのぞいてください
ヤサカ観光バス(株)監修 淡交社

上南部分館・子ども向け



カミツキガメはわるいやつ?
松沢陽士 写真文(うしべん)

ゆめよみ館・6月のカレンダー

- 1日(月) 休館
- 6日(土) わくわくタイム(10:30~)
おはなし会(14:00~)
- 8日(月)~19日(金)
図書点検整理休館
- 20日(土) おはなし会(14:00~)
- 22日(月) 休館
- 25日(木) ちいさいひとのための
おはなし会(0~3歳)(10:30~)
- 27日(土) ビデオ上映会(10:30~)
おはなし会(14:00~)
- 29日(月) 休館
- 30日(火) 休館(館内整理日)
- 7月4日(土) わくわくタイム(10:30~)
おはなし会(14:00~)

千葉県の印旛沼と周辺の水辺に大量に住みついているカミツキガメ。外来種のカミツキガメは「わるもの」として駆除されていますが、本当に悪いのはだれなのでしょう？ 自然の中で生きる姿を、日本で初めて写真で紹介し、外来種問題について考えます。

- はこぶ(鎌田歩) ●パオズになったおひなさま(佐和みずえ)
- 助産師の一日(WILLこども知育研究所)

上南部分館・大人向け

- 太宰治の辞書(北村薫)
- おにぎらずとおにぎりの本(星野奈々子) ●子どもと本(松岡享子)

上南部分館 おはなしの会
6月10日(水)午後3時から

くらしの 情報

生活環境課・水道係(Tel72-3085)からお知らせ

「カラカラで蛇口に飛び込む僕の口」 6月1日から6月7日は「水道週間」です

今年の第57回水道週間のスローガンは、「カラカラで蛇口に飛び込む 僕の口」です。水道はほとんどの家庭に普及し、私たちの生活にとって重要な役割を果たしています。水道週間は、水道水がで

きるまでの仕組みや料金、水の大切さについて、皆さんに理解を深めていただくことを目的に毎年実施されています。みなべ町では、今後も安全でおいしい水をお届けするために、堅実で効率的な事業運営を行ってまいります。皆さんも、ぜひこの機会に、水道について考えていただければ幸いです。



第56回水道週間協賛懸賞募集特選

帖地 陽音さん
(南種子町立大川小学校1年)

こまめなチェックを！ 水道メーターで漏水がわかります 漏水のチェック方法

家中の水道の蛇口を閉めた状態で、水道メーターのふたを開け、真ん中の銀色のパイロットが回っていないかを確認してください。

もし、この時にパイロットが回っていれば漏水している可能性があります。その場合、応急措置としてメーターの隣の止水栓を閉めてください。それからみなべ町指定給水工事業業者へ早急に修理を依頼してください。

また、公共下水道を利用されている方は、漏水によって、公共下水道使用料を減免できることがありますので、生活環境課下水道係(Tel

72-3605)にお問い合わせください。(※漏水による水道料金の減免措置はありません)

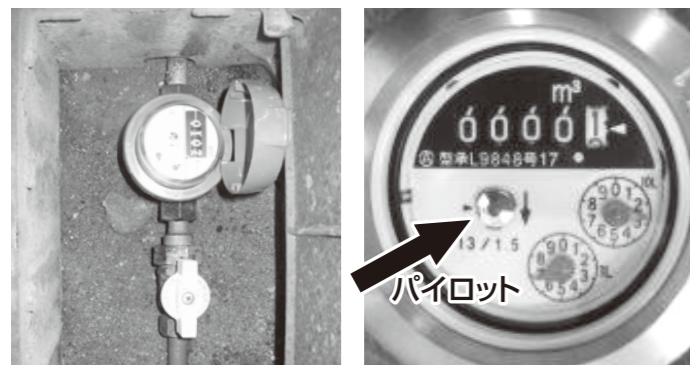

燃えるごみの減量化にご協力ありがとうございました

平成26年度から燃えるごみをすさみ町で焼却処理していただいています。町民のみなさまのご協力により、燃えるゴミの量は、平成25年度分よりも約40tの減量となりました。今後も引き続き、ごみの正しい分別と減量化にご協力をお願いします。

住民福祉課(Tel72-2161)からお知らせ

子ども医療費制度の対象が
高校生まで拡充されます

平成27年8月1日から、子ども医療費制度の対象年齢を、現在の15歳に達する日以後の最初の3月31日から、18歳に達する日以後の最初の3月31日(高等学校卒業相当)までに、拡充します。(※8月1日以後に、医療機関等を受診された際の保険適用分の医療費自己負担額が、無料となります。)

ただし、お子様本人が婚姻されている場合は、対象外となります。

申請及び受給者証の交付に
ついて

今回、新たに受給資格が発生するお子様(平成9年4月2日〜平成12年4月1日生まれ)は、申請が必要です。

対象となる方には、申請案内の通知をお送りします。で、同封しています申請書に必要事項をご記入・押印いただき、住民福祉課又は高城支所(高城公民館)・清川支所(清川公民館)へ、お子様本



人の保険証を持参のうえ、申請書の提出をお願いします。現在、中学校卒業までの受給者証をお持ちの方は、申請書類を提出していただく必要はありません。引き続き、現在の受給者証をご使用ください。後日、有効期限を更新した新しい受給者証を送付しますので、新しい受給者証が届きましたら、古い受給者証はご自分で破棄していただくか、住民福祉課または高城支所・清川支所まで返却してください。

児童手当特例給付を受給されている方は、毎年6月に現況届を提出する必要があります。これは、毎年6月1日の状況を把握し、6月分以降の児童手当等を引き続き受ける要件(児童の監督や保護、生計同一関係など)を満たしているかどうかを確認するためのものです。対象の方には、現況届を5月下旬に、「子育て世帯臨時特例給付金申請書」と一緒にお届けしていますので、必要

児童手当等の「現況届」は
6月30日までご提出してください

事項を記入し、6月30日までに必要書類を添付の上、提出してください。

提出がない場合には、6月分以降の手当が受けられなくなりますので、ご注意ください。

●提出期間 平成27年6月1日(月)〜6月30日(火)

●提出先 住民福祉課又は高城支所、清川支所(土・日を除く、午前8時30分から午後5時15分まで)

子育て世帯臨時特例給付金について

「子育て世帯臨時特例給付金」は、消費税率引上げの影響等を踏まえ、子育て世帯に対して、臨時特例的な給付措置として実施されるものです。

【支給対象者】

●平成27年6月分の児童手当(※特例給付を除く)を受給される方

※特例給付(児童を養育し

ている方の所得が、児童手当の所得制限限度額以上の場合に、児童1人当たり月額5000円を支給しているもの(を受給される方は、対象となりません)。

【対象児童】 支給対象者の平成27年6月分の児童手当(特例給付を除く)の対象となる児童

【給付額】 対象児童1人につき3000円

【申請方法】 5月下旬に児童手当の現況届に同封してお届けしていただきます。必要事項を記載して、児童手当の現況届と一緒に提出してください。

【申請受付期間】 平成27年6月1日(月)〜平成27年9月10日(木)まで

児童手当の現況届の提出期限(6月30日)までに提出できなかった方や、公務員など現況届と別に申請書のみを提出する方は、申請期限までに提出してください。

【公務員の方へ】 公務員の方は、平成27年5月31日時点で住民票のある市町村から支給されます。申請期間などは各市町村で異なりますので、事前に確認して、お住まいの市町村で申請してください。

くわしくは、住民福祉課までお問い合わせください。

税務課(Tel72-2162)からお知らせ

町税は納期限内に納付してください

平成27年度町税の納期限は左記のとおりです。それぞれの納期限までに納付していただけますようお願いいたします。

税目	期別	納期限	税目	期別	納期限
町県民税(普徴)	1期	7月31日	国民健康保険税	1期	7月31日
	2期	8月31日		2期	8月31日
	3期	11月2日		3期	9月30日
	4期	28年2月1日		4期	11月2日
固定資産税	1期	7月31日		5期	11月30日
	2期	9月30日		6期	12月25日
	3期	11月30日		7期	28年2月1日
	4期	28年2月29日		8期	28年2月29日

納期限までに納付されなかったときは、督促手数料及び延滞金が生じる場合がありますので、ご注意ください。

軽自動車税の納税証明書(車検用)の
保管をお願いします

軽自動車等の車検を受ける際の必要書類として、その車両の納税証明書の提出が義務付けられています。そのため税務課では、軽自動車税を窓口納付されている方には、窓口納付書と一緒に、口座振替されている方には、別途納税証明書をお送りしますが、車検時に再発行を

依頼されることが多々あります。

納税義務者の皆様には、お手元の納税証明書を車両の車検証書と一緒に保管いただき、ごみ減量化、省資源化、事務経費削減等の推進に、ご理解とご協力をよろしくお願いたします。

うめ課(Tel74-3276)からお知らせ

狩猟免許試験のご案内

平成27年度の狩猟免許試験が、下記のとおり実施されます。

狩猟免許の受験を希望される方は日高振興局農業振興課(Tel0738-2412926)までお問い合わせください。

町では新たに狩猟免許を取得し、有害鳥獣捕獲に従事する農業者等の方を対象に、狩猟免許取得に要する経費を補助しています。

狩猟免許試験の開催日時・場所

開催日時	会場名
7月12日(日) 正午	打田生涯学習センター
	上富田文化会館
	東牟婁総合庁舎
8月23日(日) 正午	和歌山ビッグ愛
	上富田文化会館

問い合わせください。

6月6日は
「梅の日」です

今をさかのぼること460余年の大昔、日本中に晴天が続き、作物が育たず、田植えもできず人々が困り果てていました。折しも6月6日、神様のお告げにより、時の天皇が賀茂神社に詣で、梅を賀茂別雷神に奉納して祈ったところ、たちまち雷鳴とともに大雨が降りはじめ、五穀豊穡をもたらしました。

人々は、その天恵の雨を「梅雨」とよび、梅に感謝するとともに、災いや疫病を除き、福を招く梅を梅法師と呼んで、贈り物にするようになったといわれています。

このお話が、宮中の日記「御湯殿上の日記」に記されていたことから、その故事にちなみ、紀州梅の会が、平成18年に「梅を贈って健康を祝し、ロマンを語る日」として毎年6月6日を「梅の日」と定めました。(日本記念日協会、認定)

産業課(Tel72-11337)からお知らせ

町内の商店主・事業主のみなさまへ 「プレミアム商品券」取扱店を募集します

国の緊急経済対策の交付金を利用し、地元消費の拡大、地域の活性化を目的に、「みなべとくとくお買い物券」を発売することになりました。

みなべ町商工会が、本事業への参加を希望する取扱店を募集します。

●募集期間

平成27年6月1日(月)～平成27年6月30日(火)

●取扱店条件

御坊市・白高郡内に本社機能を置く事業者が営む、みなべ町内の店舗

●事業の概要

- ①発行総額 1億6800万円 (14000セット)
- ②販売価格 1セット10000円 (1000円×12枚 12000円分)
- ③販売上限 1人5セットまで

④利用期間

平成27年8月1日(土)から平成28年1月31日(日)まで

●申込方法

「みなべとくとくお買い物券(プレミアム付商品券)取扱店募集要領」の内容を確認のうえ申込書を提出してください。

※町商工会会員のみならずには、商工会より別途案内文等を送付します。

●申込み及び問い合わせ先

みなべ町商工会 芝503番地(Tel72-32255)

※募集要領及び申込書等は、町のホームページからも取得できます。



教育学習課(Tel74-2191-3134)からお知らせ

スクールカウンセラーの 水田さん・八尾さん・土井さんは 子どもたちや保護者の心強い相談相手です

町内の学校では、スクールカウンセラーの水田さん・八尾さん・土井さんが、小・中学生や保護者の方の相談に応じてくれています。子どもたちや保護者の心強い相談相手です。

相談したい時は、あらかじめそれぞれの学校へ予約をしてください。(相談の際は、小・中学生は保護者も同伴してください。)

相談の場所・時間等は、下表の通りです。



町内幼稚園・小・中学校評価書を 各公民館とゆめよみ館に置いてあります

学校評価とは、各学校が自らの教育活動やその他の学校運営について、目標を設定し、その達成状況や達成に向けた取り組みの適切さなどを評価することです。評価を元に、学校として組織的・継続的な改善を図ることを目的としています。

南部幼稚園と各小中学校では、平成26年度自己評価

学校関係者評価を実施し、自己評価書と学校関係者評価書を作成しました。

このほど、教育委員会が、各校の評価書を二冊の冊子にまとめました。この冊子を各公民館とゆめよみ館に置いてありますので、ご覧いただき各校の取り組みを身近に感じていただければ幸いです。

新たに農業を始めようとする方へ

青年等就農資金について

青年等就農資金とは、新たに農業を始めようとする青年等に対し、経営を開始する際の施設の整備等に必要資金を、日本政策金融公庫が無利子で融資し、就農を支援するものです。

●貸付対象者

認定新規就農者(※町から青年等就農計画の認定を受けた個人・法人)

●償還期間

12年以内(うち据置5年)

●貸付限度額

3700万円(経営開始5年目まで)

●資金の内容

機械の購入費、施設の設置費、種苗・肥料費等の運転資金(※青年等就農計画の達成に必要な資金で、経営改善資金計画の認定を受けた事業に限りません) ぐわしくは、産業課にお問い合わせください。

消費生活相談会を開催します

町民の皆さんが、安心して、より良く暮らしていけるよう、町では2ヶ月に1回(偶数月)に、消費生活相談会を開催しています。

専門の相談員(県消費生活センター相談員)が、個別に相談に応じてくれます。

相談は無料で、秘密は厳守されますので、お気軽にご利用ください。

●開催日時

6月19日(金)

午後1時～午後4時

●開催場所

役場1階 会議室

●相談内容

▽訪問販売など契約のトラブル

▽商品の苦情

▽生活の知識 など

ぐわしくは、産業課にお問い合わせください。

夏休み期間中の学童保育所 臨時指導員を募集します

夏休み期間中の学童保育所臨時指導員(アルバイト)を次のとおり募集します。

●募集人員 10名

●応募資格 高卒以上(大学生可)

●募集期間 平成27年6月1日(月)～平成27年6月26日(金) 午前8時30分～午後5時まで(土・日を除く)

●雇用予定期間 平成27年7月18日～平成27年8月30日

●提出書類

○履歴書(市販品)

○保育士・教諭免許を取得されている方は、免許状の写し。

※書類審査及び面接の上、雇用を決定します。

●提出先 教育学習課(生涯学習センター1階)

※応募は郵送でも可。但し、平成27年6月26日(金)までに必着のこと。

ぐわしくは、教育学習課(Tel74-3134)へお問い合わせください。

6月19日～7月3日

教科書展が南部公民館で開催されます

今年も教科書展が、6月19日(金)～7月3日(金)まで、南部公民館(片町)の1階ロビーで行われます。この展示会では、現在小・中学校で使われている教科書を展示しています。お問い合わせください。

全国一斉「子どもの人権110番」 強化週間を実施します!

☎0120-007-110

(全国共通・無料)

●期間 6月22日(月)～28日(日)までの7日間
●時間 午前8時30分～午後7時まで(ただし、土・日曜日は、午前10時～午後5時まで)

●相談内容 いじめや虐待などの子どもに関する人権なんでも相談 ※相談は無料で、秘密は厳守されます。法務局職員又は人権擁護委員が相談に応じますので、お気軽にご相談ください。

ぐわしくは、和歌山地方法務局人権擁護課内 和歌山県人権擁護委員連合会(Tel073-422-5131)まで

和歌山県内で就職を希望する方へ「U-わかやま就職ガイド」メルマガ登録募集

和歌山県では、県内就職を支援するため、求人情報や就職面談会のご案内など、就職に役立つ情報をまとめた「U-わかやま就職ガイド」を運営しています。新卒の方にも、中途採用の方にも、役に立つ情報がたくさん掲載されていますので、ご利用ください。

また、メルマガ登録をしていただくと、県からの就職やイベント情報だけでなく、企業からの情報も直接メルマガジンとして受け取ることができようになります。左記URLのページ上からは、非メルマガ登録をお願いします。

【ホームページのURL】

<http://www.wakayama-uiturn.jp/>



役場ダイヤルイン (直通電話)

お願い

役場への電話は、時間短縮のためにも、できるだけ用事のある課の直通番号へかけてください

Table with columns for floor (1階, 2階, 3階) and department (住民福祉課, 税務課, etc.) and phone numbers.

Table listing various community centers and their contact information (TEL, FAX).

自衛官候補生(男子)採用試験

自衛隊では次のとおり自衛官候補生(男子)を募集しています。

- 応募資格 採用月に18歳以上27歳未満で日本国籍を有する男子
●試験日 6月14日(日)・6月24日(水) ※いずれか1日
願書請求、その他お問い合わせは自衛隊御坊地域事務所(Tel.0738-23-0020)または役場総務課へ。

自衛官募集相談員 武田雅晴(たけだまさはる)さん

☎090-3492-2646

自衛官募集相談員は、自衛官志願者と町・自衛官との架け橋となり、自衛隊に関する情報提供、相談、アドバイスなどを行っています。
自衛官をめざしている方、自衛隊に興味のある方は、お気軽にご相談ください。



事業主の皆さまへ

平成27年度の労働保険料の申告・納付手続は、6月1日~7月10日までの間におこなってください。

労働保険とは、労災保険と雇用保険を総称したもので、年度当初に概算で申告・納付し、翌年度当初に確定申告の上、精算することとなっています。このような確定・概算の手続きを同時に行うことを「年度更新」といいます。

事業所あてに年度更新用の申告書が郵送されますので、申告書を作成の上、7月10日までに申告・納付を済ませてください。

提出方法は、最寄りの集合受付会場、各労働基準監督署、和歌山労働局総務部労働保険徴収室の窓口(郵送可)における受付又は銀行等の金融機関、郵便局の窓口で行う同時納付、もしくは電子申請をご利用ください。

くわしくは、和歌山労働局総務部労働保険徴収室(Tel.073-488-1102)までお問い合わせください。

上南部保育所の通園バス運転手募集

上南部保育所保護者会では、通園バスの運転手(有給)を次のとおり募集しています。

- 勤務時間 1日2回(平日の午前7時20分~午前9時30分頃・午後3時~午後5時頃)
■勤務期間 平成28年4月4日(月)から
■募集人員 1人
■募集要件 65歳以下で大型免許をお持ちの方
※できれば上南部保育園児たちの身近に住んでいて、健康的で親しみやすい方
■募集期間 平成27年7月1日(水)まで
■応募先 上南部保育所(西本庄)
■必要書類 履歴書、大型自動車運転免許証の写し
■選考方法 面接

くわしくは上南部保育所(Tel.74-3022)へお問い合わせください。

総務課(Tel.72-2051)からお知らせ

6月1日は、人権擁護委員法が施行された日です 「みんなで築こう人権の世紀」

人権とは、人が人間らしく生きていく権利で、すべての人が生まれながらにして持っている権利です。人権は日本国憲法で、全ての国民に保障されています。

互いに相手を思いやり、自分の人権も相手の人権も大切に守りながら、共に幸せに暮らせる社会を築いていくこ

とが、私たちの願いです。町では毎月1回、人権擁護委員さんが人権に関する相談など、皆さんの悩み事や心配事に対する相談をお受けしています。

相談内容等は厳守されるので、もし困っていることがあれば、ご遠慮なくご相談ください。

6月23日~29日まで「男女共同参画週間」です

男女共同参画社会とは、男性と女性が、社会の対等な構成員として、自らの意思によつて社会のあらゆる分野における活動に参画する機会が確保されるとともに、均等に政治的、経済的、社会的及び文化的利益を享受することができ、かつ、共に責任を担うべき社会です。

男性と女性が、職場で、学校で、地域で、家庭で、それぞれの個性と能力を発揮でき

る「男女共同参画社会を実現するためには、わたしたち一人ひとりの取り組みが必要です。私たちのまわりの男女のパートナーシップについて、この機会に考えてみませんか？

「地域力×女性力」 無量大の未来

※平成27年度のキャッチフレーズ

6月6日(土)・7日(日)に

紀の国わかやま国体リハーサル大会(山岳競技)を開催

第29回リード・ジャパンカップ和歌山大会と紀の国わかやま梅の里カップ・ボルダリング大会(紀の国わかやま国体リハーサル大会)が、6月6日(土)と7日(日)に、南部高校及び南部小学校体育館で開催されます。

大会当日、リード競技会場の南部高校では、過去の国体開催県で使用し引き継いできた、巨大マイギリ(火をおこす道具)を使った採火式、町の特産を活かした郷土料理のふるまい、南部高校生がつくったクッキーやジャム等の配布や売店の出店も予定されていますので、みなさんお誘い合わせお越しください。

郷土料理又は自慢の特産品等「ふるまい」を通じて、PRしませんか 調理グループや団体を募集しています。



紀の国わかやま国体みなべ町実行委員会では、国体の開催期間中、全国から訪れる選手や観戦される皆さんを温かくお迎えするために、無料で、郷土料理やみなべの食材を使った料理等を提供する「おもてなしコーナー」を設置します。

みなべの食の魅力を知っていただくために、みなべの特産品や食材を使った「おもてなし料理」を調理して、提供していただける調理グループや団体を募集しています。

おもてなしコーナーの設置予定

Table with columns: 競技名 (Softball, Mountain), 会期 (10/2, 10/3-5), 内容 (Food service details).

申込み締切日 平成27年6月30日(火)

申込書に必要事項を記入の上、町実行委員会(教育委員会内)へ持参、郵送又はファックスで申し込んでください。申込書は各公民館及び町実行委員会ホームページ(http://minabe.kokutai-wakayama.jp)からもダウンロードできます。くわしくは、町実行委員会(Tel.74-3134)までお問い合わせください。

マタニティー&ベビーサロン

日時：6月26日(金)13:30~14:30
 場所：ふれ愛センター
 対象：妊婦または小さなお子さんの保護者
 内容：赤ちゃんの食事(離乳食について)
 申込先：こひつじランド(TEL72-5711)
 ※事前に申し込みが必要です。

妊娠届は
 ふれ愛センターでも
 受け付けています。
 お気軽にご相談下さい。



5月31日(日)~6月6日(土)は「禁煙週間」です!

今年のテーマは

「2020年、スモークフリーの国を目指して
 ~東京オリンピック・パラリンピックへ向けて~」

たばこが健康に悪影響を与えることはあきらかであり、禁煙は、がん・循環器病等の生活習慣病を予防する上で重要です。

「ダメ。ゼッタイ。」普及運動 6月20日(土)~7月19日(日)

薬物乱用問題は、深刻な社会問題のひとつです。

薬物乱用の恐ろしさは、単に乱用者自身の精神や身体上の問題にとどまらず、家庭内暴力などによる家庭の崩壊、さらには、殺人、放火等悲惨な事件の原因にも発展していきます。

麻薬や覚せい剤などの薬物は、使用しているうちにやめられなくなるという「依存性」と、乱用による「幻覚」、「妄想」に伴う自傷、他害の危険性があるという大きな特徴があります。

一度だけのつもりがいつの間にか中毒となり、一度しかない人生が取り返しつかないものとなるのです。

『ベビーマッサージ』

日時：6月22日(月)13:30~15:00
 場所：ふれ愛センター
 対象：生後2ヶ月~9ヶ月まで
 定員：20名(みなべ町在住の方が優先です)
 申込み：6月17日(水)まで
 申込み先：こひつじランド(TEL72-5711)
 参加費：500円
 持ち物：バスタオル2枚、タオル2枚、オイルがついても大丈夫な服装、お茶、ミルク等

みなべ町介護予防事業

「みなべ・うき浮き倶楽部」のご案内

「みなべ・うき浮き倶楽部」は、室内プールを利用して、水中でのウォーキングや筋力トレーニングを行い、運動機能の維持・向上を図る事業です。

住み慣れた地域で、楽しくいきいきと過ごすために、約3ヶ月間、みんなと一緒に楽しく運動し、心も体もリフレッシュしてみませんか?

■対象者：町在住の65歳以上の方で、介護認定を受けていない方

*なるべく全日程参加できる方(全11回)

■会場：プレジール(田辺市)

*ふれ愛センターからバスで送迎

(乗車場所は相談に応じます)

■期間：平成27年7月2日~9月24日(週1回・毎週木曜日)13時~15時30分(ふれ愛センター出発から解散まで)

■内容：ストレッチ(プールでのエクササイズなど)

■持ってくるもの：水着(レンタルはありません)・バスタオル・フェイスタオル・お茶やスポーツ飲料

■利用料：無料(但し今まで水中教室に参加したことがある方は1回500円)

※申し込み時にスポーツ保険料1,010円が別途必要です。

■定員：22名(申込者多数の場合は初心者優先します)

■申込締切：6月19日(金)まで(お早めをお願いします)

■申込・問い合わせ先：地域包括支援センター

(TEL74-8065)へ

楽しく、ウキウキ「プレジール」でリフレッシュ!

6月4日~10日は、歯と口の健康週間 「歯と口は健康・元気の源だ」

歯や口腔の健康は一生の財産です。食事や会話で困ることがないように、むし歯や歯周病を予防しましょう。

きちんと歯磨きもお忘れなく。



ハハ歯教室(いい歯のつどい)を開催

6月3日(水) 白梅幼・上南部保・南部保・高城保・清川保

6月4日(木) 南部幼・ひかり保・愛之園保

今年度 40歳・50歳・60歳・70歳の方へ

歯周病疾患節目検診について

対象の方には、今年4月にミニドッグの案内と一緒に歯周疾患検診受診券を送付しています。

ご自身で歯科医院に予約して、ぜひ受診してください。

受診券の有効期間は平成28年3月末までですが、お早めに受診ください。(検診料は無料です)。

成人用(高齢者)肺炎球菌予防接種のお知らせ

接種期間 平成28年3月31日まで

助成回数 1回

接種費用 自己負担2,000円

対象者 平成27年度に、65歳・70歳・75歳・80歳・85歳・90歳・95歳・100歳になる方

※対象者には5月中に案内を郵送しています。

尚、今までに成人用肺炎球菌予防接種を受けたことのある方は、今回の予防接種の対象にはなりません。過去に接種された方は、副反応が強くあらわれることがありますので、再接種しないでください。

くわしくはふれ愛センター保健師か、かかりつけ医にご相談ください。

トレーニング教室

場所：はあと館(社会福祉センター)

6月5日(金)・12日(金)・19日(金)・26日(金)
 18:00~21:00 トレーニングマシン等による自由運動
 20:00~21:00 健康リズム体操(音楽に合わせて行う楽しい体操です)。

参加費は無料。どなたでも参加OKです。

(住民福祉課) ふれ愛センター だより

TEL:74-3337 FAX:74-8013

乳幼児健診(場所 ふれ愛センター)

健診名(対象乳幼児)	実施日	受付時間
4か月児健診 (平成27年2月生まれ)	6月9日(火)	12:45~13:15
10か月児健診 (平成26年8月生まれ)	6月16日(火)	12:45~13:15

日本脳炎(場所 ふれ愛センター)

対象者(地区)	実施日	受付時間
H22.4.2~H23.4.1生まれ[年中児相当] (岩代地区を除く旧南部町地区)	6月1日(月)	13:00~13:20
H22.4.2~H23.4.1生まれ[年中児相当] (岩代地区及び旧南部川村地区)	7月6日(月)	13:00~13:20

※対象のお子さんには、案内状(予診票同封)を配布しています。

おひさま広場(保育所開放)

(未就園児とお家の皆さん、遊びに来てください)

※6月のおひさま広場はお休み。

7月は

◆清川保育所 (TEL76-2251)

◆南部保育所 (TEL72-4520)

七夕まつり 7日(火) 10:00~11:00

◆上南部保育所 (TEL74-3022)

七夕まつり 7日(火) 10:00~11:00

自由遊び 21日(火) 10:00~11:00

◆高城保育所 (TEL75-2044)

七夕まつり 7日(火) 10:00~11:00

水あそび 28日(火) 10:00~11:00

*着替え・タオル持参(雨天は室内遊び)

◆愛之園保育園 (TEL72-2371)

プールで遊ぼう 14日(火) 10:00~10:50

*着替え・タオル・帽子・お茶持参

保育園まつりに行こう 25日(土) 17:30~20:00

*駐車場は埴田球場をご利用下さい。(雨天中止)

相談

困ったら、身近な民生児童委員さんにご相談を！

民生児童委員さんは生活苦、家族の介護、いじめなど親身に相談ののってくれます。また行政との橋渡しをしてくれます。特に子どもにかかわる問題については、地域担当の民生児童委員さんと一体になって活動する主任児童委員さんもいます。近くの民生児童委員さんのお名前やくわしいことは、住民福祉課 (Tel.72-2161) へ。

■6月の人権・行政相談

- 2日(火)13:30~15:30
- 役場で
- ◆人権相談(人権擁護委員)
- ◆行政相談(国・県・町などへの苦情や要望)(行政相談員)

■6月の消費生活相談会

- 19日(金)13:00~16:00
- 役場で
- ◆消費生活相談(県消費生活センター相談員)

■教育相談

- 連絡は教育学習課 (Tel.74-2191)へ

■育児なんでも相談(保健師)

- 毎週金曜日9:00~12:00
- ふれ愛センターで

■暮らしなんでも相談(町社協)

- 毎週月~金曜日9:00~16:00
- 片町 はあと館で

■6月の県による巡回職業相談

- 25日(木)13:00~15:00
- 南部公民館(片町)で
- 相談員が求人情報を提供、また求職の相談を受けます。くわしくは、日高振興局企画産業課 (Tel.0738-24-2946)へ。

■6月の田辺年金事務所年金相談

- 13日(土)(9:30~16:00)
- 年金相談窓口開設
- くわしくは、同事務所(田辺市朝日ヶ丘 Tel.24-0435)へ。

ねんきんダイヤル
0570-05-1165

- IP電話・PHSからは
Tel.03-6700-1165へ
- 月~金曜日 午前8:30~午後5:15 (月曜日は午後7:00まで・祝日は休み)
- 第2土曜日 午前9:30~午後4:00

くらしの情報

月曜日	火曜日	水曜日
6月は ◆食育月間 ◆暴走族取締強化期間 ◆男女雇用機会均等月間 ◆リウマチ月間 ◆まちづくり月間 ◆土砂災害防止月間 ◆環境月間 ◆情報通信月間(～6月15日) ◆全国ごみ不法投棄監視ウィーク(5月30日～6月5日) ◆禁煙週間(5月31日～6月6日) ◆水道週間・H1V検査普及週間・かけ崩れ防災週間(1日～7日) ◆危険物安全週間(7日～13日) ◆歯と口の健康週間(4日～10日)		
1 人権擁護委員の日 気象記念日 電波の日 ■南部保・南部幼、電車体験(旅育) ■岩代小、集会(炬火イベント) ■日本脳炎予防接種、(13:00～ふれ愛センター、岩代を除く旧南部町地区の対象児)	2 ■高城保・清川保、交通安全教室 ■南部幼、機遊び ■岩代小3年生、町内めぐり ■高城中、新入生交流集会 ■人権・行政相談 (13:30～役場)	3 測量の日 ■上南部小、避難訓練 ■八八歯教室(いい歯の集い)(白梅幼・南部保・上南部保・高城保・清川保)
8 ■上南部小、やる気アップ週間(～12日) 6月8日～6月19日、町立図書館・ゆめよみ館は図書点検整理のため休館します。	9 ■上南部小3年生、町内めぐり ■4か月児健診(12:45～ふれ愛センター)	10 ■上南部保・高城保・清川保、時の記念日集会 ■南部保、絵本の読み聞かせ ■南部小、避難訓練
15	16 ■愛之園保、クッキング ■南部小、プール開き ■10か月児健診(12:45～ふれ愛センター) ■南部長寿大学(14:00～南部公民館)	17 ■南部保、クッキング
22 らい予防法による被害者の名誉回復及び追悼の日 ■上南部小・岩代小、プール開き ■ベビーマッサージ(13:30～ふれ愛センター)	23 ■愛之園保、根来先生とわらべうたで遊ぼう ■南部幼、絵本の読み聞かせ ■県こうのとり相談(14:30～16:30・田辺保健所)	24 ■白梅幼・高城保、避難訓練 毎週土曜日、田辺広域休日急患診療所(Tel.26-4909)が土曜日夜間・小児救急診療を行っています。(18:00～21:30)
29	30 ■ひかり保、避難訓練 ■育児講座 こひつじ学習会(10:00～ふれ愛センター)	

カレンダー6

水無月 (みなづき)

木曜日	金曜日	土曜日	日曜日
◆全国一斉「子どもの人権110番」強化週間(22日～28日) ◆男女共同参画週間(23日～29日) ◆「ダメ。ゼッタイ。」普及運動(20日～7月19日) ◆農薬危害防止運動(～8月31日) ◆夏の省エネキャンペーン(～9月30日)			
4 ■南部小4年生、歯みがき指導・上下水道見学 ■高城保、虫歯予防デー集会 ■八八歯教室(いい歯の集い)(南部幼・ひかり保・愛之園保)	5 環境の日 ■愛之園保・南部幼、避難訓練 ■上南部保、園外保育 ■清川保、クッキング	6 梅の日 ■白梅幼、園開放日 ■南部幼、園開放講座(ともだちいっぱいつろうよ:9:30～10:30) ■梅の日・記念式典(須賀神社)&記念PRイベント(京都、上賀茂・下鴨神社)	7 
		国体山岳競技リハーサル大会(南部小学校体育館・南部高校)	
11 ■南部幼、保幼小連携(浜あそび) ■高城小、小梅収穫	12 ■愛之園保、花の日の訪問 ■高城保、お弁当作り ■南部小3年生、町内めぐり	13 ■上南部小、1日勤労体験 ■南部幼、ふれあいの日 ■田辺年金事務所・年金相談窓口開設(9:30～16:00)	14 ■高城小、勤労体験学習
18 ■南部幼、クッキング ■岩代小低学年、読み聞かせ	19 食育の日 ■愛之園保、避難訓練 ■高城保、園外保育 ■上南部小1年生、梅を使った料理 ■岩代小高学年、読み聞かせ ■消費生活相談会(13:00～役場) ■教科書展(～7月3日・南部公民館)	20 ■白梅幼、園開放日 ■南部幼、サッカー体験 ■上南部中、勤労体験学習(～21日)	21 ■高城小・高城中、勤労体験学習
25 ■ひかり保、梅ジュース作り ■清川保・高城保、ゆめよみ館見学 ■県による巡回職業相談(13:00～南部公民館)	26 ■愛之園保、eco孫爺 おじいちゃん、おばあちゃんとお掃除大作戦 ■上南部保・清川保・南部保、避難訓練 ■岩代小5年生、宿泊体験活動(～27日) ■マタニティー&ベビーサロン(13:30～ふれ愛センター)	27 ■南部幼、ふれあいの日 	28 子ども救急相談ダイヤル *毎日、夜7時～11時* 携帯電話 プッシュ回線 #8000 ※ダイヤル回線・IP電話などの方は 073-431-8000

第11回みなべ町長杯ゲートボール大会

優勝＝高城チーム・準優勝＝熊岡Aチーム

5月1日、第11回みなべ町長杯ゲートボール大会が、町民グラウンドで開かれ、10チーム50名が参加し、熱戦を繰り広げました。優勝、準優勝チームは次の方々です。(敬称略)



優勝 高城チーム

【下村勤、森村絹代、中平喜美子、畑谷昇、谷口治】



準優勝 熊岡Aチーム

【西本冷子、森岡晴美、西本貞子、西本禎二、福井京子、関本幸一】

町の下水道整備(つなぎ込み)状況

	(件)	(4月30日現在)
公共下水	1,439/約2,100	(68.5%) (前月比+6)
農業集落排水		
西岩代	115/129	(89.1%) (前月比±0)
東岩代	149/181	(82.3%) (前月比±0)
受領	35/37	(94.6%) (前月比±0)
共和東	220/260	(84.6%) (前月比±0)
本郷	116/129	(89.9%) (前月比±0)
共和西	52/77	(67.5%) (前月比±0)
西本庄	223/264	(84.5%) (前月比±0)
晩稻熊岡	225/364	(61.8%) (前月比±0)

人のうごき

	4月末現在	(前月比)	4月中の異動
男	6,455人	(-15人)	出生 10人
女	7,113人	(-23人)	死亡 19人
人口	13,568人	(-38人)	転入 31人
世帯数	4,821世帯	(+5世帯)	転出 60人
			高齢化(65歳以上)割合 29.3%

