

別添1 経営管理計画に基づいて行われる経営管理計画の内容(C)

対象森林				経営管理計画に基づいて行われる経営管理計画の内容			
番号	所 在			林班	準林班	小班	枝番
	大字	小字	地番				
1	東神野川	伏免野	1392-1	98	イ	4	0
2	東神野川	伏免野	1392-1	98	イ	5	0
3							
4							
5							
6							
7							
8							

○ 乙は、存続期間中に間伐を1回実施するものとする。なお、施業の実施にあたっては、不必要な伐採は控える等、生物多様性に配慮するものとする。

○ 乙は、火災、病虫害及び気象害の予防のため、年1回の森林の巡視を行うものとし、当該巡視は林道からの目視によって判断できる限りで行う。



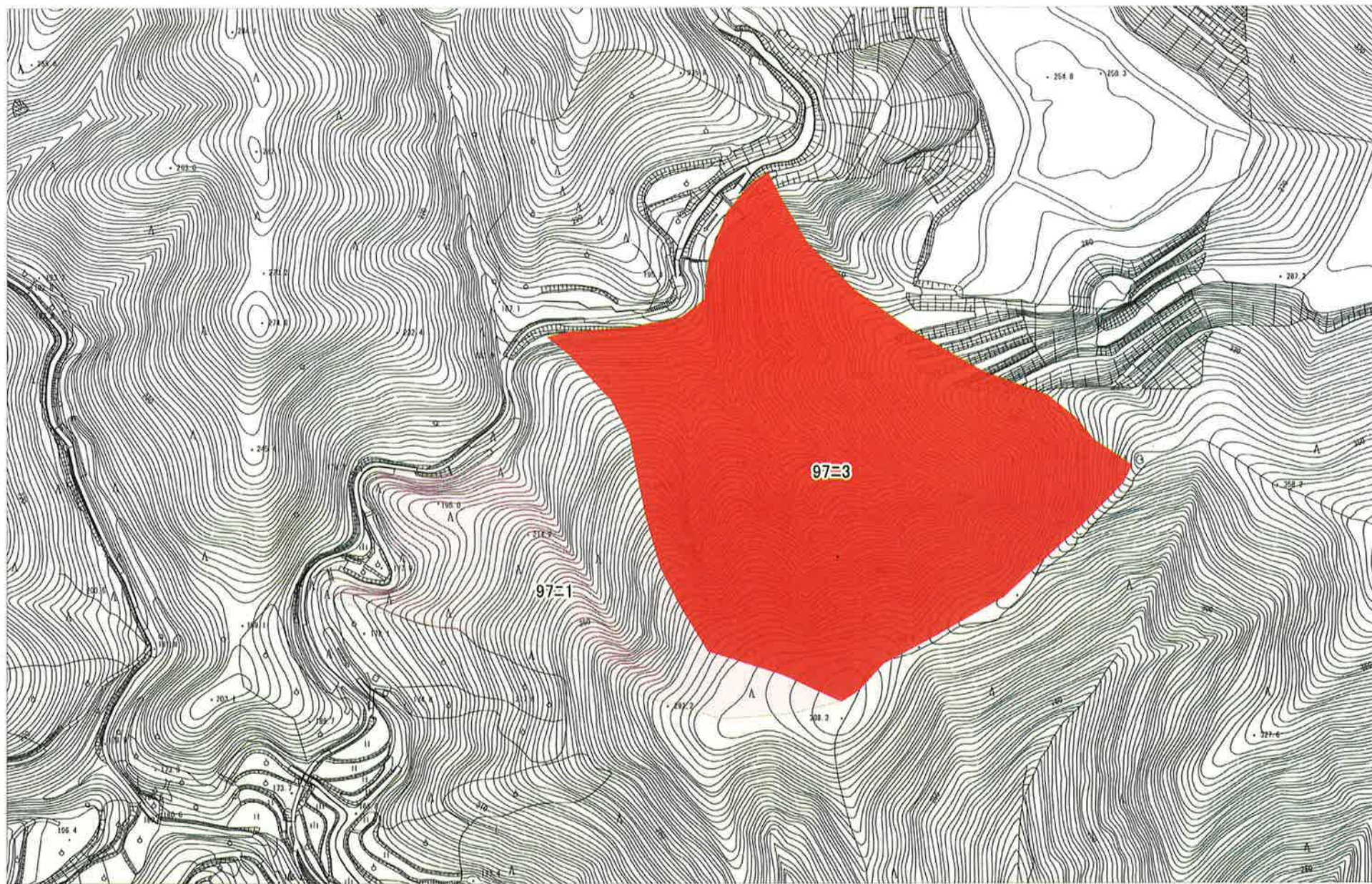

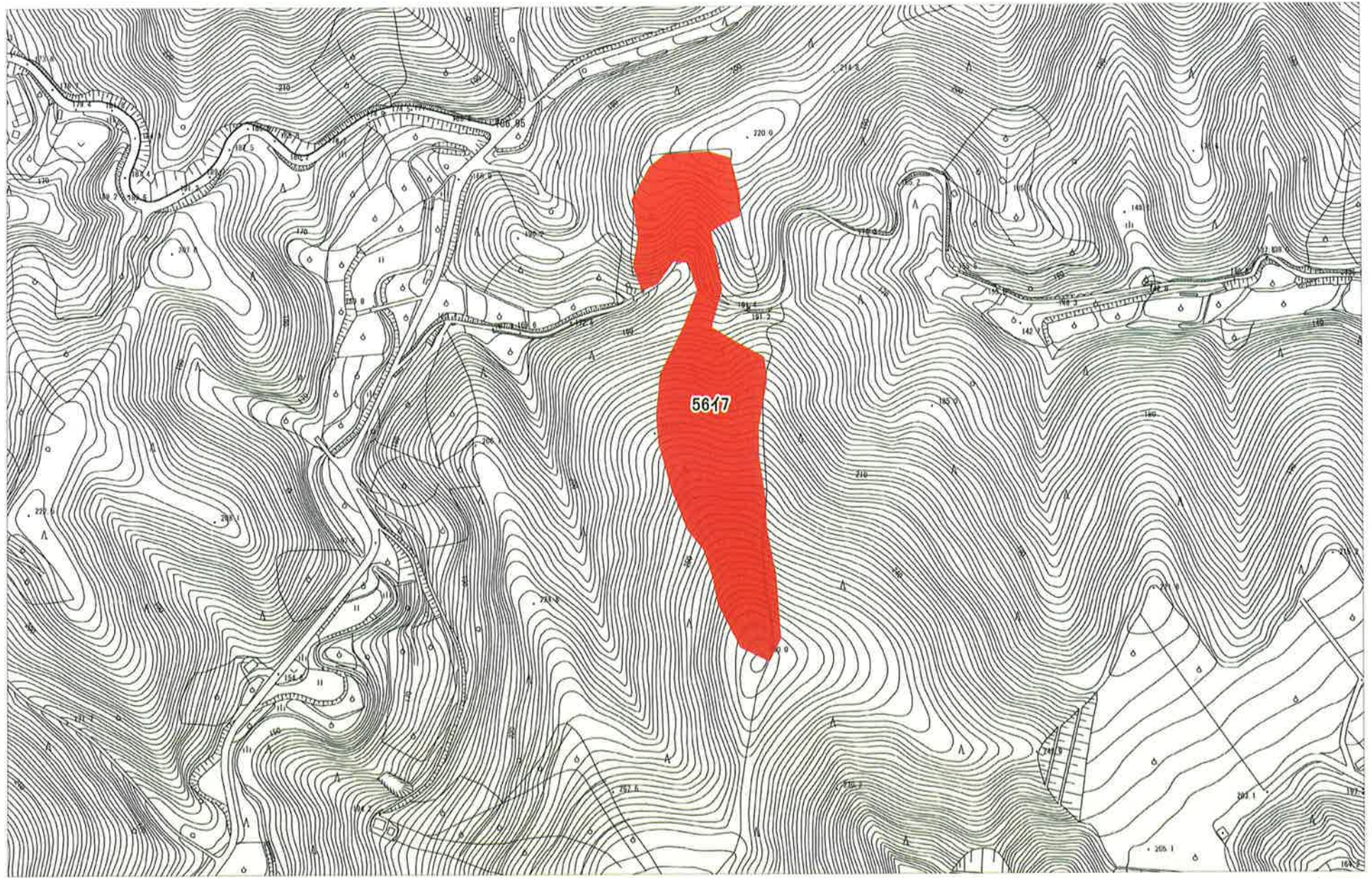

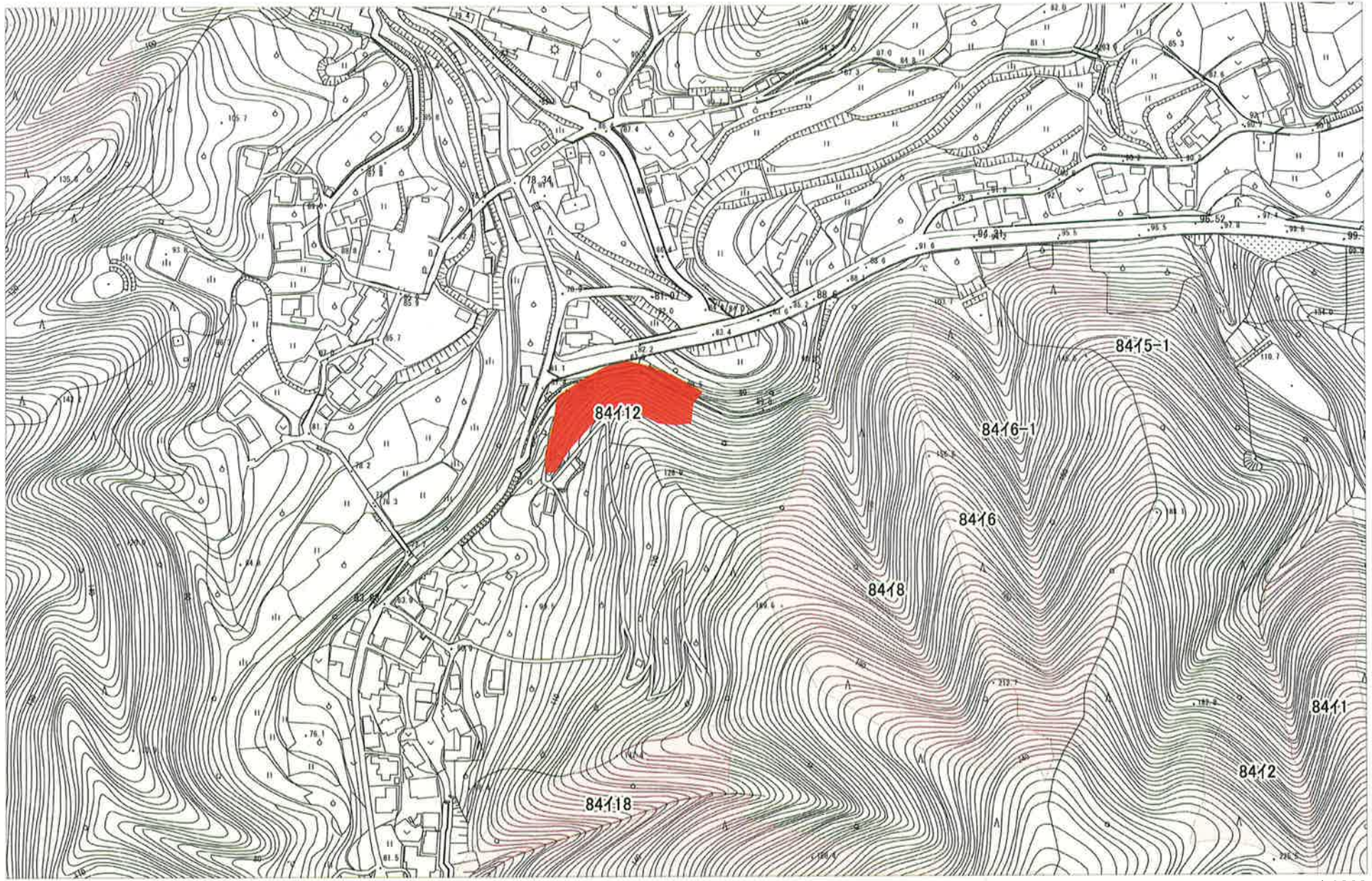

別添1 経営管理計画に基づいて行われる経営管理計画の内容(C)

対象森林				経営管理計画に基づいて行われる経営管理計画の内容			
番号	所 在			林班	準林班	小班	枝番
	大字	小字	地番				
1	高野	東谷口	829	70	イ	4	0
2	市井川	二夕川	1250	79	イ	5	0
3							
4							
5							
6							
7							
8							

○ 乙は、存続期間中に間伐を1回実施するものとする。なお、施業の実施にあたっては、不必要な伐採は控える等、生物多様性に配慮するものとする。

○ 乙は、火災、病虫害及び気象害の予防のため、年1回の森林の巡視を行うものとし、当該巡視は林道からの目視によって判断できる限りで行う。

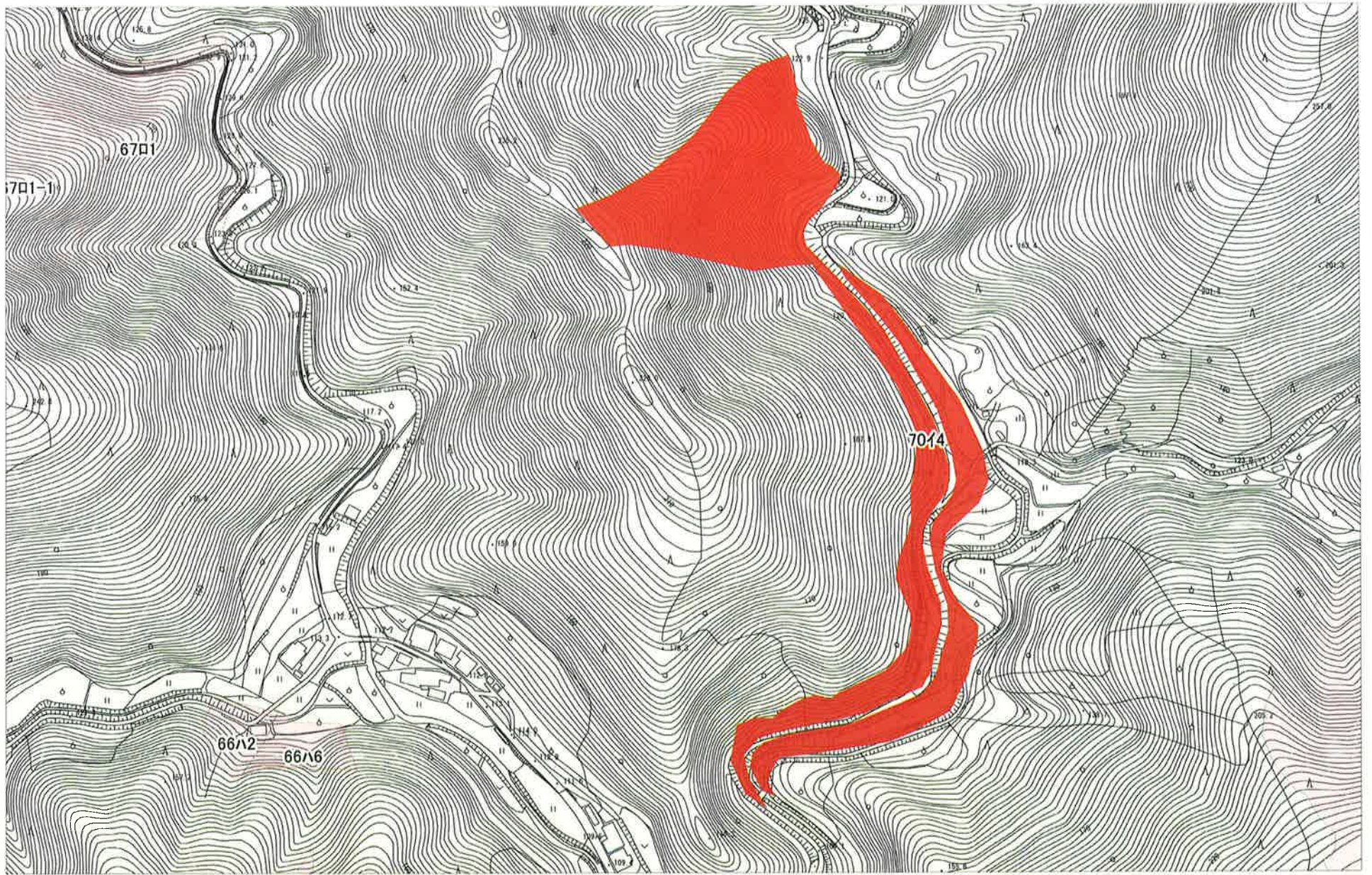

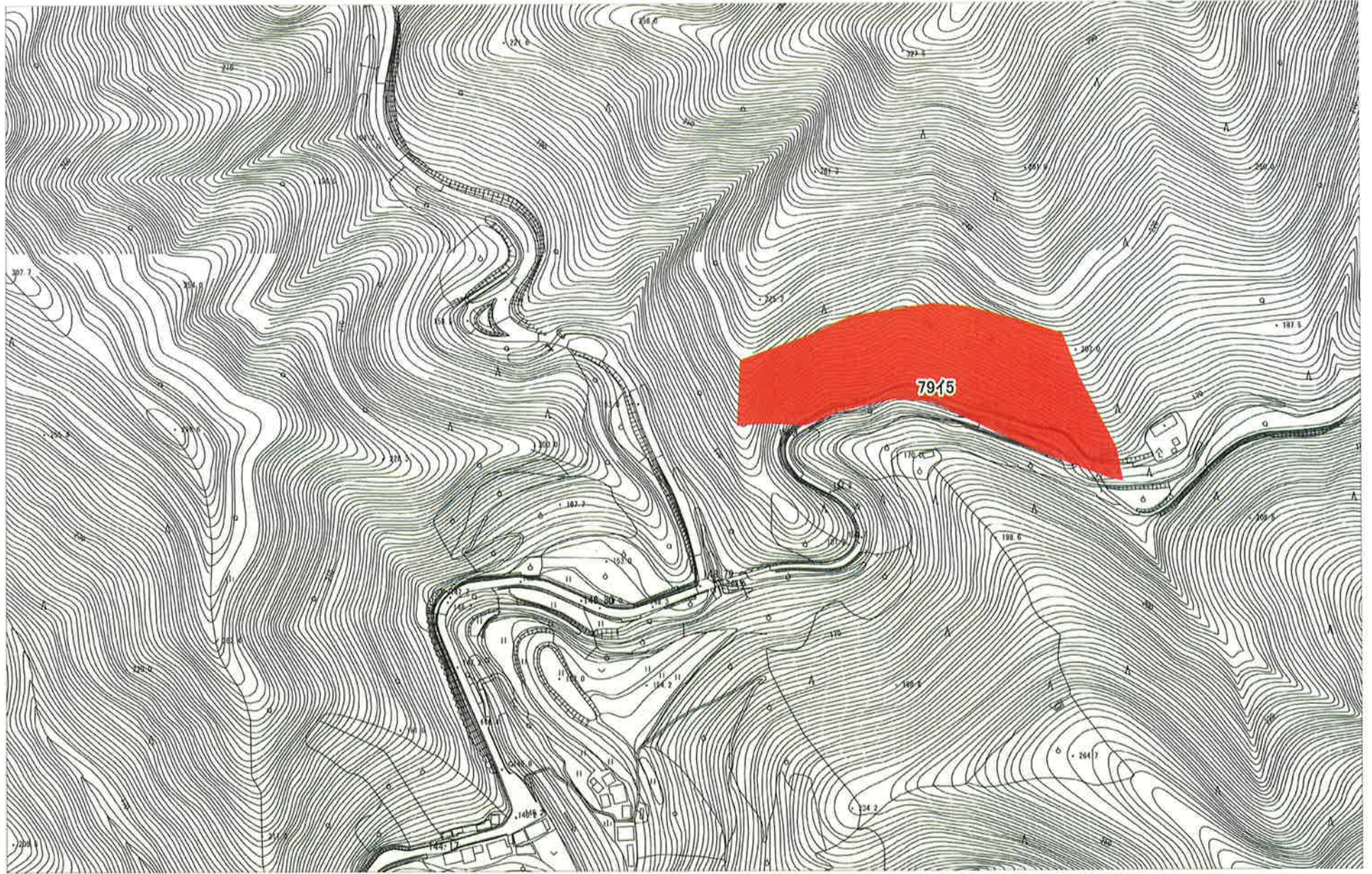



別添1 経営管理計画に基づいて行われる経営管理計画の内容(C)

対象森林				経営管理計画に基づいて行われる経営管理計画の内容			
番号	所 在			林班	準林班	小班	枝番
	大字	小字	地番				
1	土井	畑ノ口	169	84	イ	5	1
2							
3							
4							
5							
6							
7							
8							

○ 乙は、存続期間中に間伐を1回実施するものとする。なお、施業の実施にあたっては、不必要な伐採は控える等、生物多様性に配慮するものとする。

○ 乙は、火災、病虫害及び気象害の予防のため、年1回の森林の巡視を行うものとし、当該巡視は林道からの目視によって判断できる限りで行う。

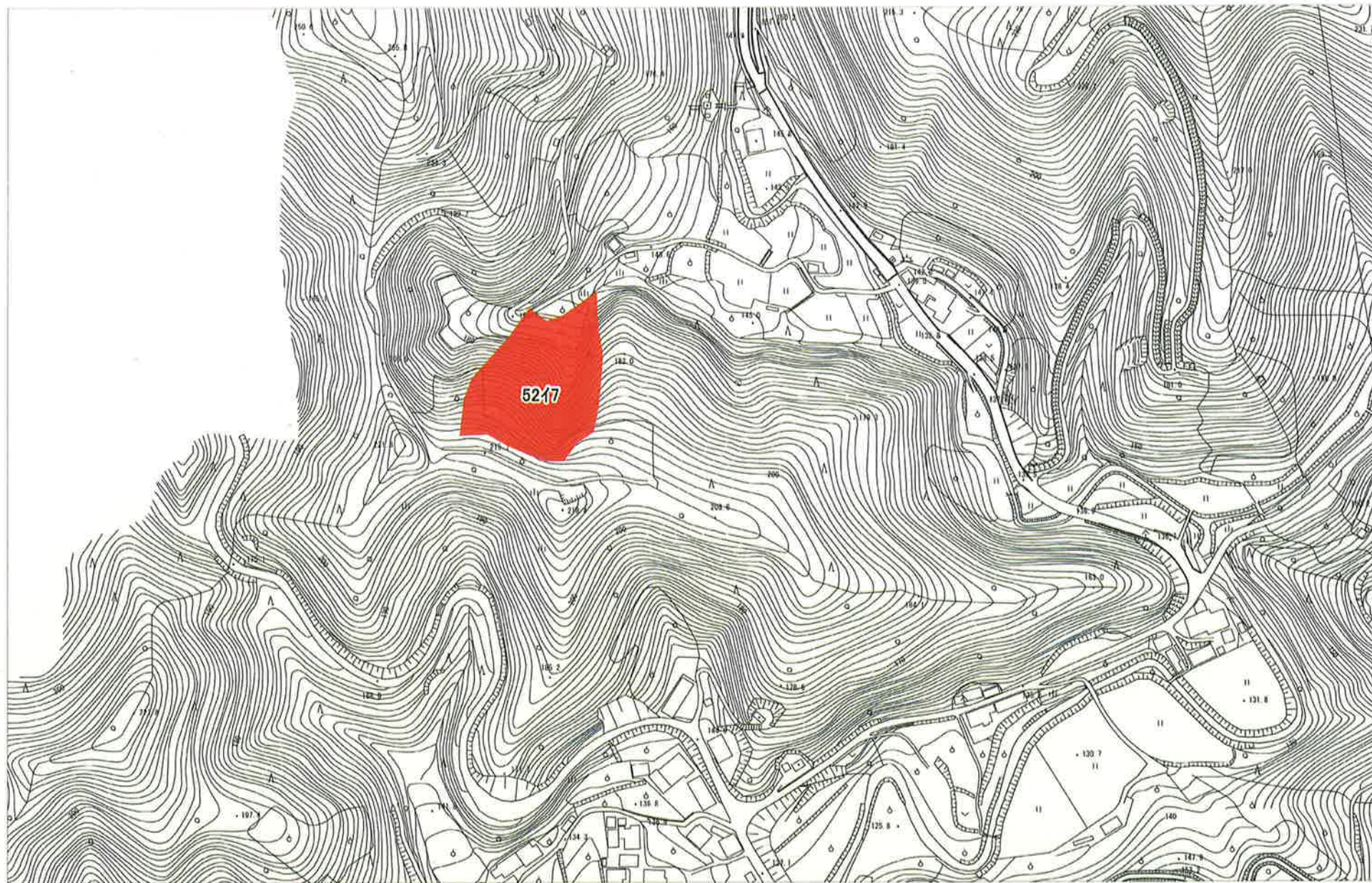

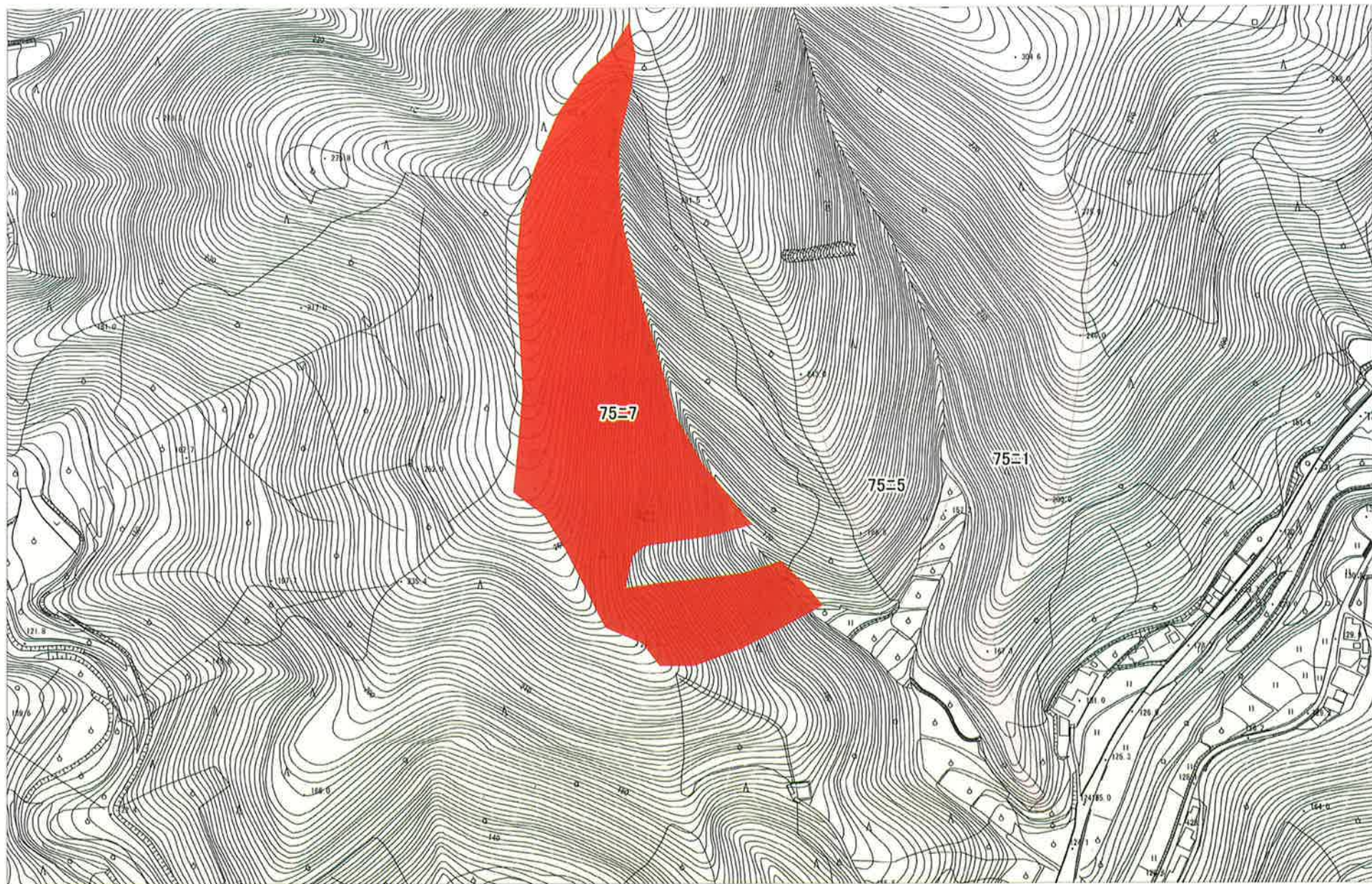

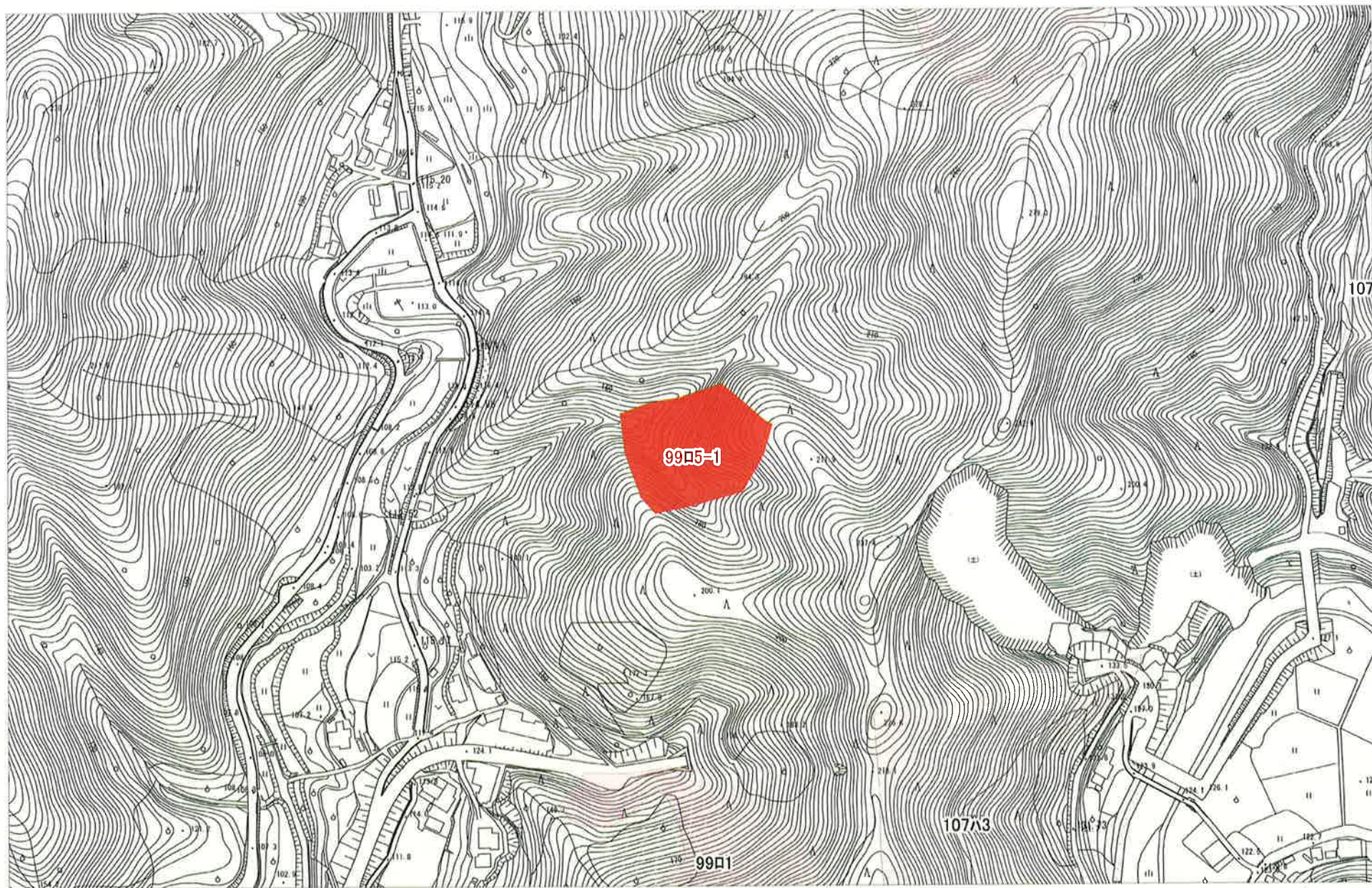

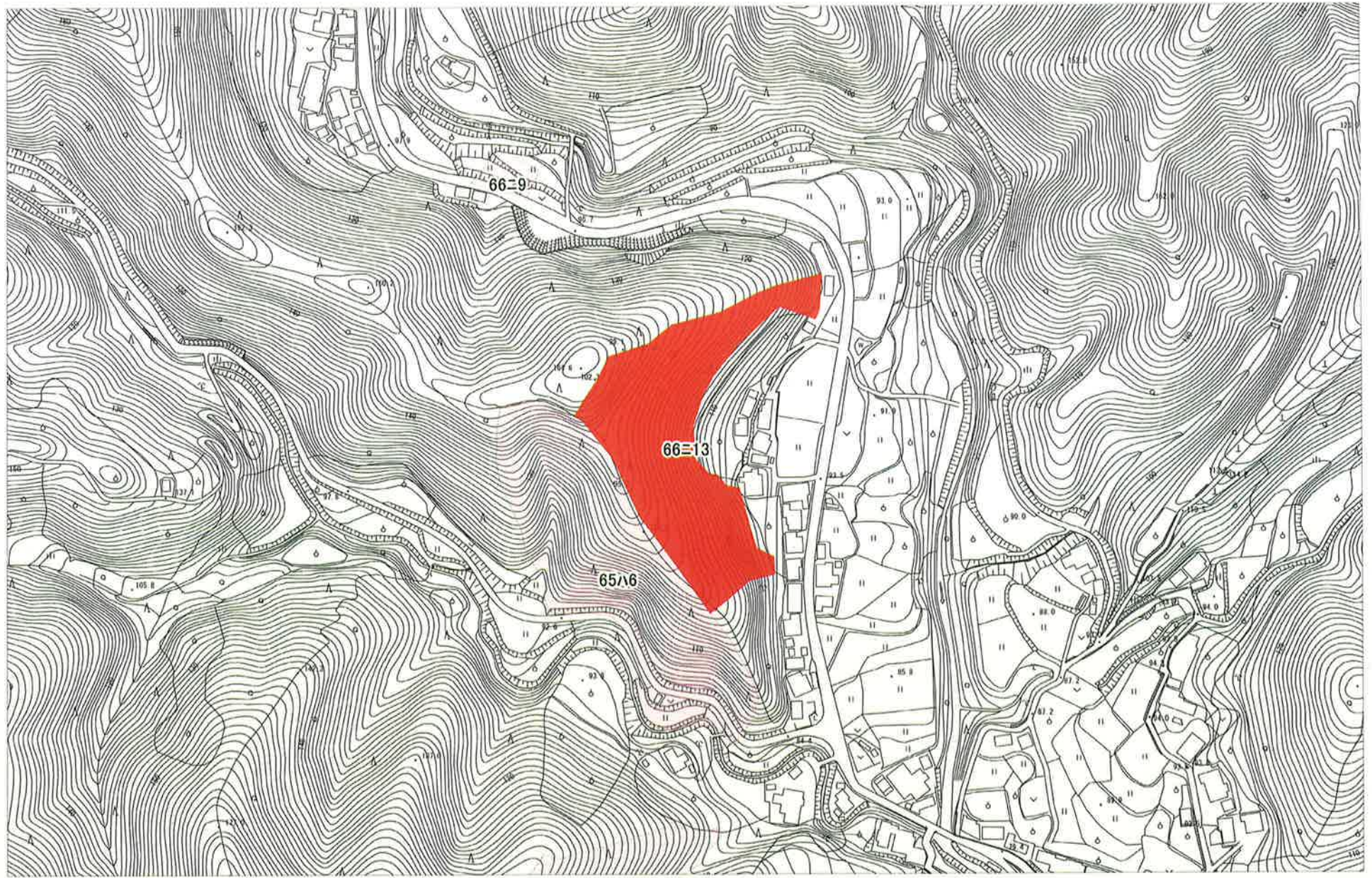

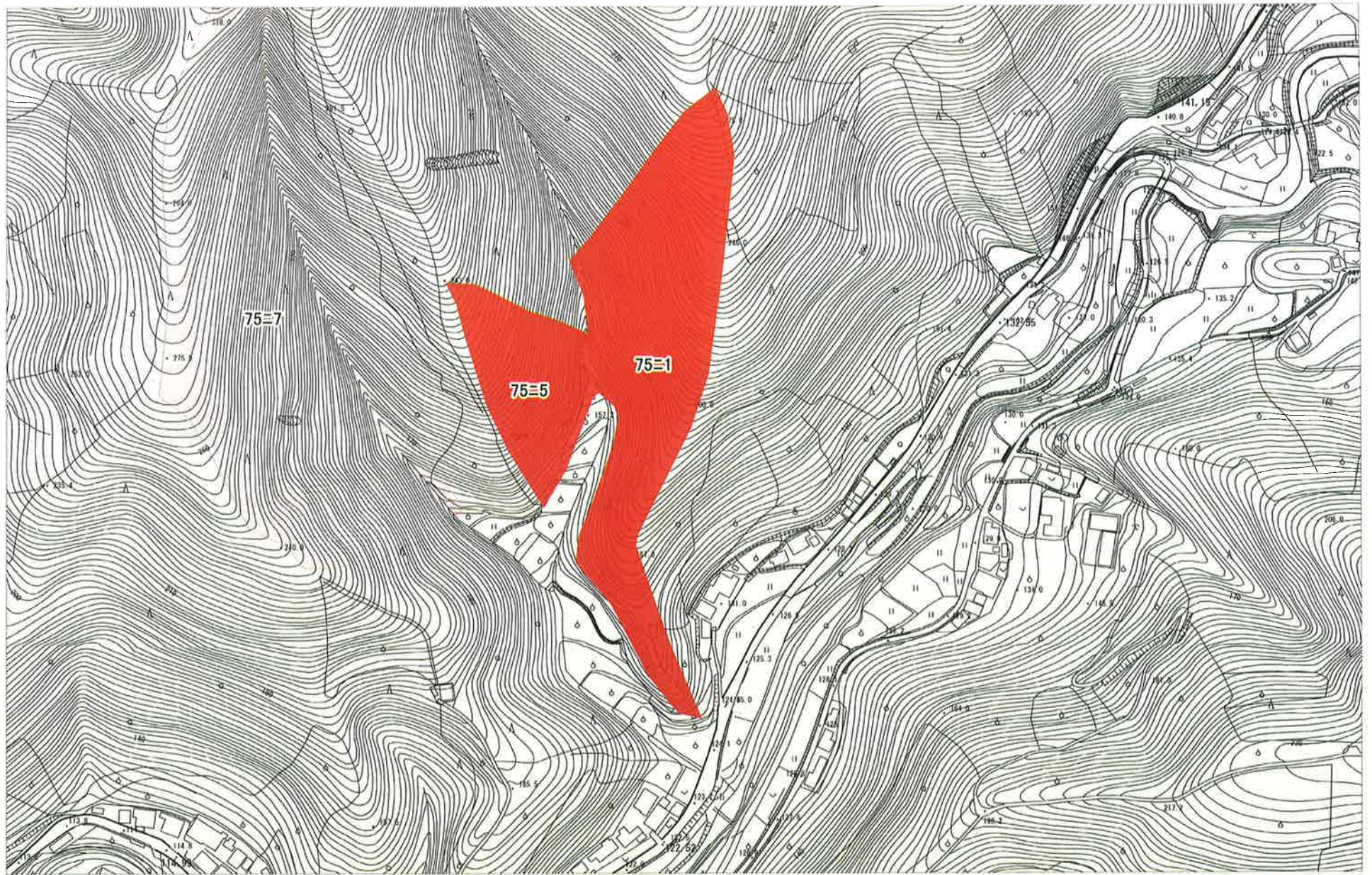

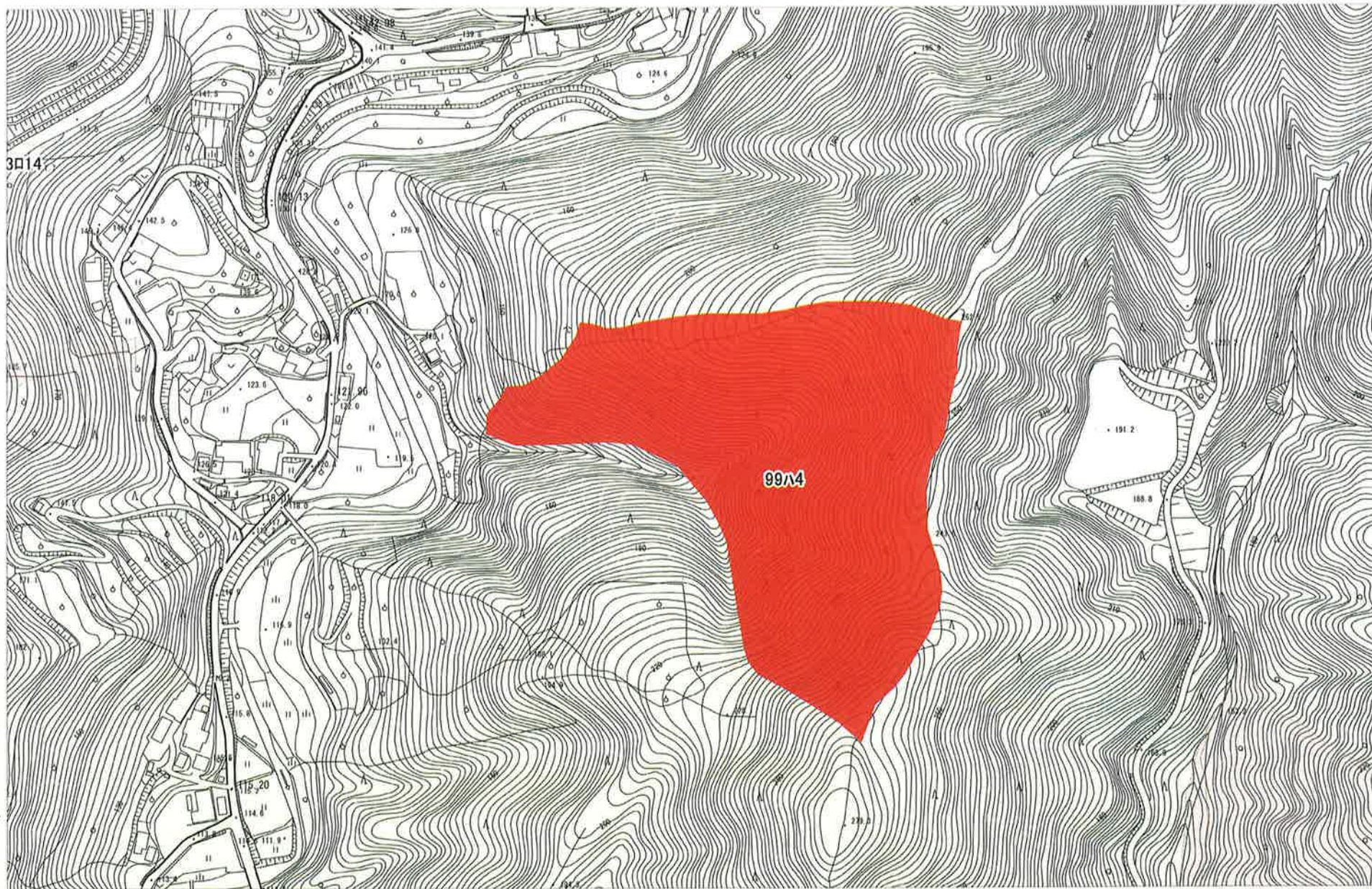

経営管理集積計画

1 個別事項

整理番号	集5-01		経営管理権の設定を受ける(乙)					(名称) みなべ町長 小谷芳正					(所在地) 和歌山県日高郡みなべ町芝742				
			経営管理権の設定する森林の 森林所有者(甲)					(氏名又は名称)					(住所又は所在地)				
乙が経営管理権の設定を受ける森林(A)																	
番号	大字	小字	地番	林班	準林班	小班	枝番	地目	面積	現況樹種	現況林齢(年生)	経営管理権の始期	経営管理権の存続期間(終期)(B)10年間	経営管理に基づいて行われる経営管理の内容(C)	木材の販売による収益から伐採等に要する経費を控除してなお利益がある場合において甲に支払われるべき金銭(D)の額の算定方法	乙が甲に(D)を支払うべき時期、相手方及び方法	備考(現地連番)
1	熊瀬川	梅ノ木	202-1	51	二	3	0	山林	0.31	ヒノキ	52	2023.4.1	2033.3.31	別添1の①参照	経営管理権に基づき乙が実施する間伐の結果生じた木材の販売する収益は乙のものとする	乙から甲に対して金銭の支払いは行はない	21
2	熊瀬川	漆谷	208 209	51	二	12	0	山林	0.10	スギ	66	2023.4.1	2033.3.31	別添1の①参照	経営管理権に基づき乙が実施する間伐の結果生じた木材の販売する収益は乙のものとする	乙から甲に対して金銭の支払いは行はない	22
3	熊瀬川	漆谷	208 209	51	二	12	0	山林	0.20	ヒノキ	66	2023.4.1	2033.3.31	別添1の①参照	経営管理権に基づき乙が実施する間伐の結果生じた木材の販売する収益は乙のものとする	乙から甲に対して金銭の支払いは行はない	23
4	熊瀬川	漆谷	208 209	51	二	13	0	山林	3.70	ヒノキ	53	2023.4.1	2033.3.31	別添1の①参照	経営管理権に基づき乙が実施する間伐の結果生じた木材の販売する収益は乙のものとする	乙から甲に対して金銭の支払いは行はない	24
5	熊瀬川	漆谷	208 209	51	二	14	0	山林	0.62	ヒノキ	57	2023.4.1	2033.3.31	別添1の①参照	経営管理権に基づき乙が実施する間伐の結果生じた木材の販売する収益は乙のものとする	乙から甲に対して金銭の支払いは行はない	25
6	熊瀬川	漆谷	213	51	口	2	0	山林	0.85	ヒノキ	52	2023.4.1	2033.3.31	別添1の①参照	経営管理権に基づき乙が実施する間伐の結果生じた木材の販売する収益は乙のものとする	乙から甲に対して金銭の支払いは行はない	26



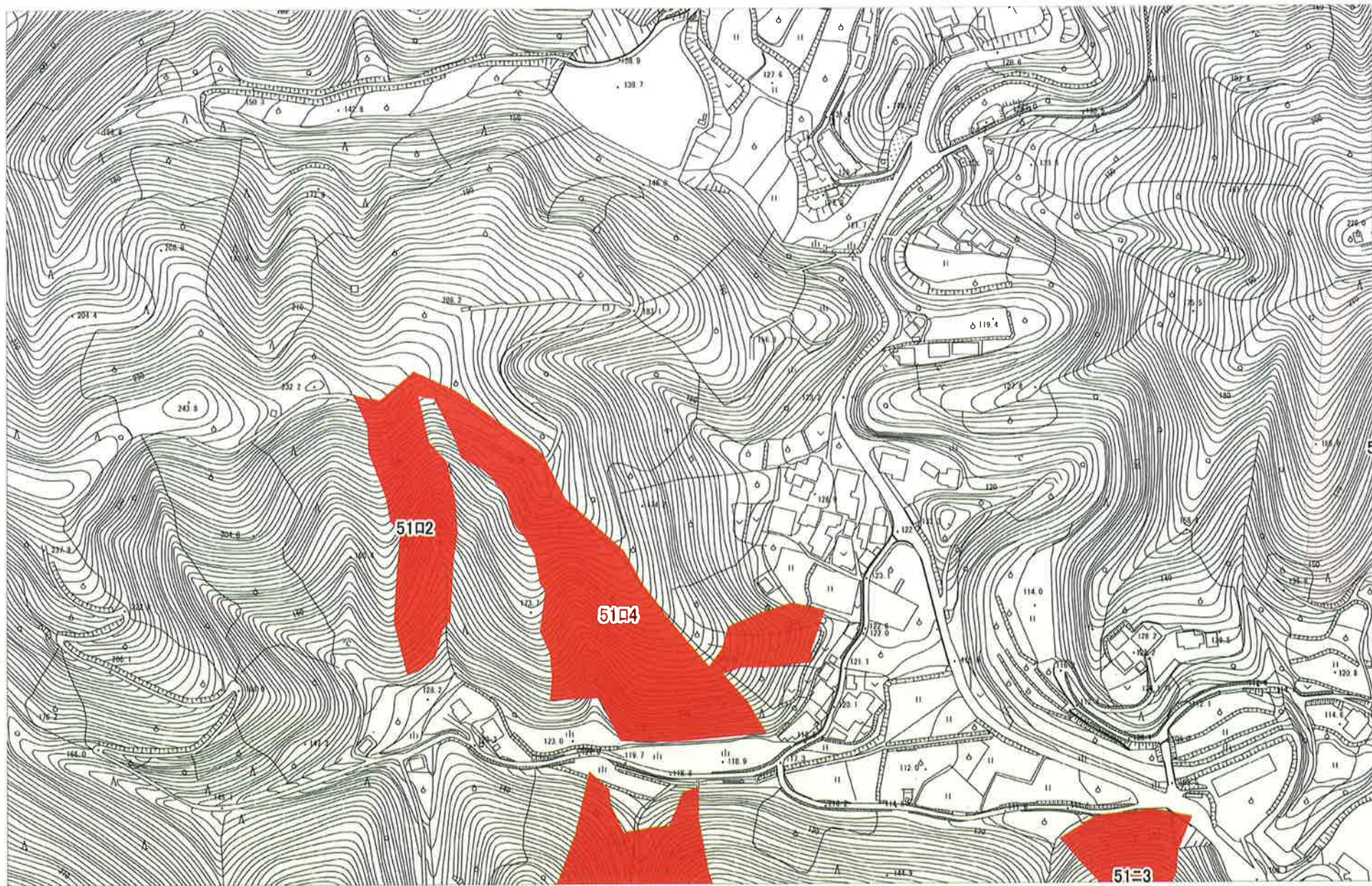

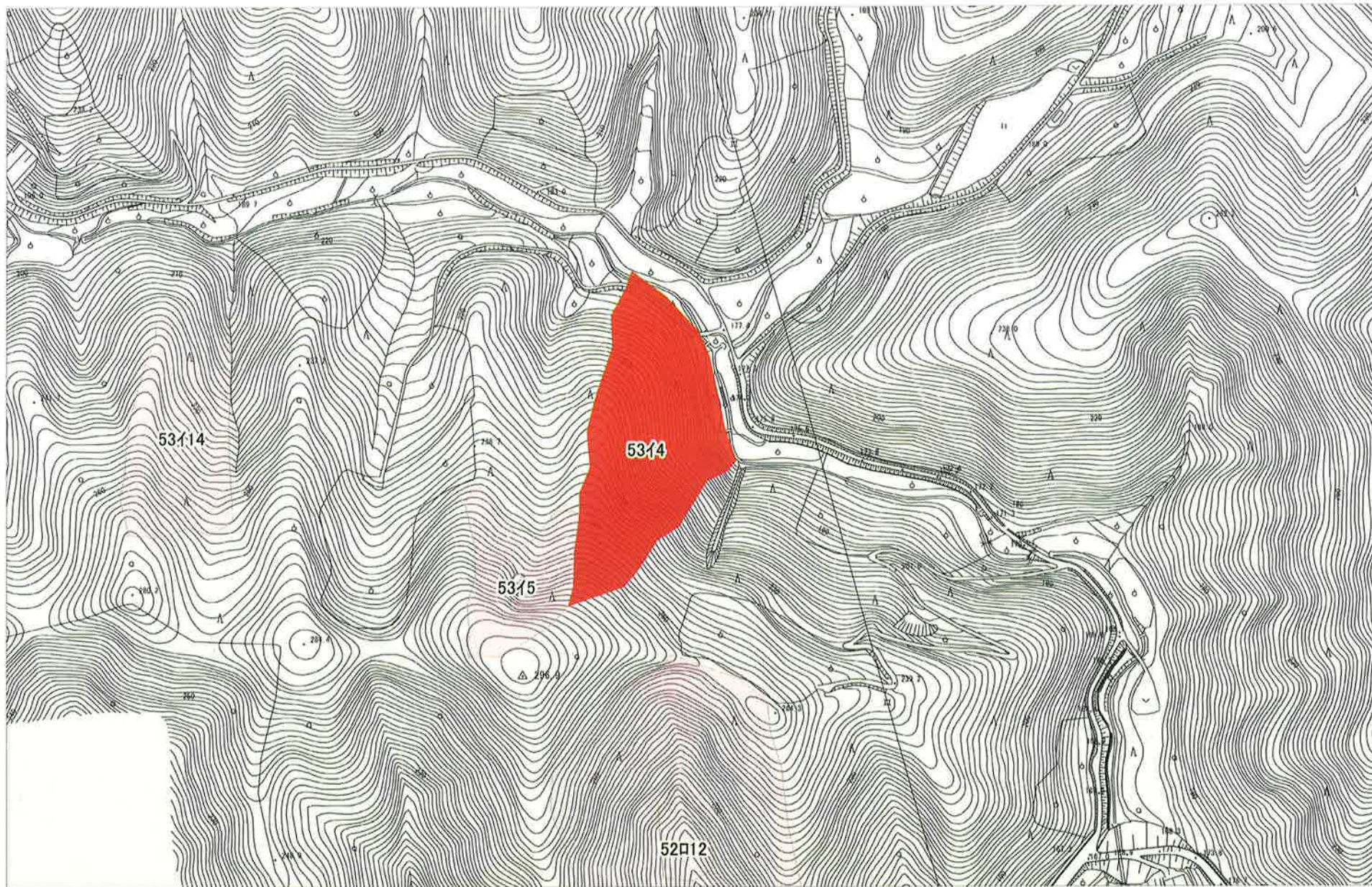

経営管理集積計画

1 個別事項

整理番号	集5-01		経営管理権の設定を受ける(乙)					(名称) みなべ町長 小谷芳正					(所在地) 和歌山県日高郡みなべ町芝742				
			経営管理権の設定する森林の 森林所有者(甲)					(氏名又は名称)					(住所又は所在地)				
乙が経営管理権の設定を受ける森林(A)																	
番号	大字	小字	地番	林班	準林班	小班	枝番	地目	面積	現況樹種	現況林齢(年生)	経営管理権の始期	経営管理権の存続期間(終期)(B)10年間	経営管理に基づいて行われる経営管理の内容(C)	木材の販売による収益から伐採等に要する経費を控除してなお利益がある場合において甲に支払われるべき金銭(D)の額の算定方法	乙が甲に(D)を支払うべき時期、相手方及び方法	備考(現地連番)
1	滝	上谷	74	87	イ	3	0	山林	0.10	スギ	56	2023.4.1	2033.3.31	別添1の①参照	経営管理権に基づき乙が実施する間伐の結果生じた木材の販売する収益はこのものとする	乙から甲に対して金銭の支払いは行はない	29
2	滝	上谷	74	87	イ	3	0	山林	1.60	ヒノキ	56	2023.4.1	2033.3.31	別添1の①参照	経営管理権に基づき乙が実施する間伐の結果生じた木材の販売する収益はこのものとする	乙から甲に対して金銭の支払いは行はない	30
3	滝	高畑	1524~1529	106	ハ	11	1	山林	3.05	ヒノキ	59	2023.4.1	2033.3.31	別添1の①参照	経営管理権に基づき乙が実施する間伐の結果生じた木材の販売する収益はこのものとする	乙から甲に対して金銭の支払いは行はない	31
4	滝	高畑	1524~1529	106	ハ	11	2	山林	0.61	ヒノキ	54	2023.4.1	2033.3.31	別添1の①参照	経営管理権に基づき乙が実施する間伐の結果生じた木材の販売する収益はこのものとする	乙から甲に対して金銭の支払いは行はない	32
5	滝	高畑	1524~1529	106	ハ	12	0	山林	0.04	ヒノキ	66	2023.4.1	2033.3.31	別添1の①参照	経営管理権に基づき乙が実施する間伐の結果生じた木材の販売する収益はこのものとする	乙から甲に対して金銭の支払いは行はない	33
6	滝	高畑	1524~1529	106	ハ	15	0	山林	3.66	ヒノキ	57	2023.4.1	2033.3.31	別添1の①参照	経営管理権に基づき乙が実施する間伐の結果生じた木材の販売する収益はこのものとする	乙から甲に対して金銭の支払いは行はない	34

別添1 経営管理計画に基づいて行われる経営管理計画の内容(C)

対象森林								経営管理計画に基づいて行われる経営管理計画の内容
番号	所 在			林班	準林班	小班	枝番	<p>○ 乙は、存続期間中に間伐を1回実施するものとする。なお、施業の実施にあたっては、不必要な伐採は控える等、生物多様性に配慮するものとする。</p> <p>○ 乙は、火災、病虫害及び気象害の予防のため、年1回の森林の巡視を行うものとし、当該巡視は林道からの目視によって判断できる限りで行う。</p>
	大字	小字	地番					
1	滝	上谷	74	87	イ	3	0	
2	滝	上谷	74	87	イ	3	0	
3	滝	高畑	1524~1529	106	ハ	11	1	
4	滝	高畑	1524~1529	106	ハ	11	2	
5	滝	高畑	1524~1529	106	ハ	12	0	
6	滝	高畑	1524~1529	106	ハ	15	0	
7								
8								

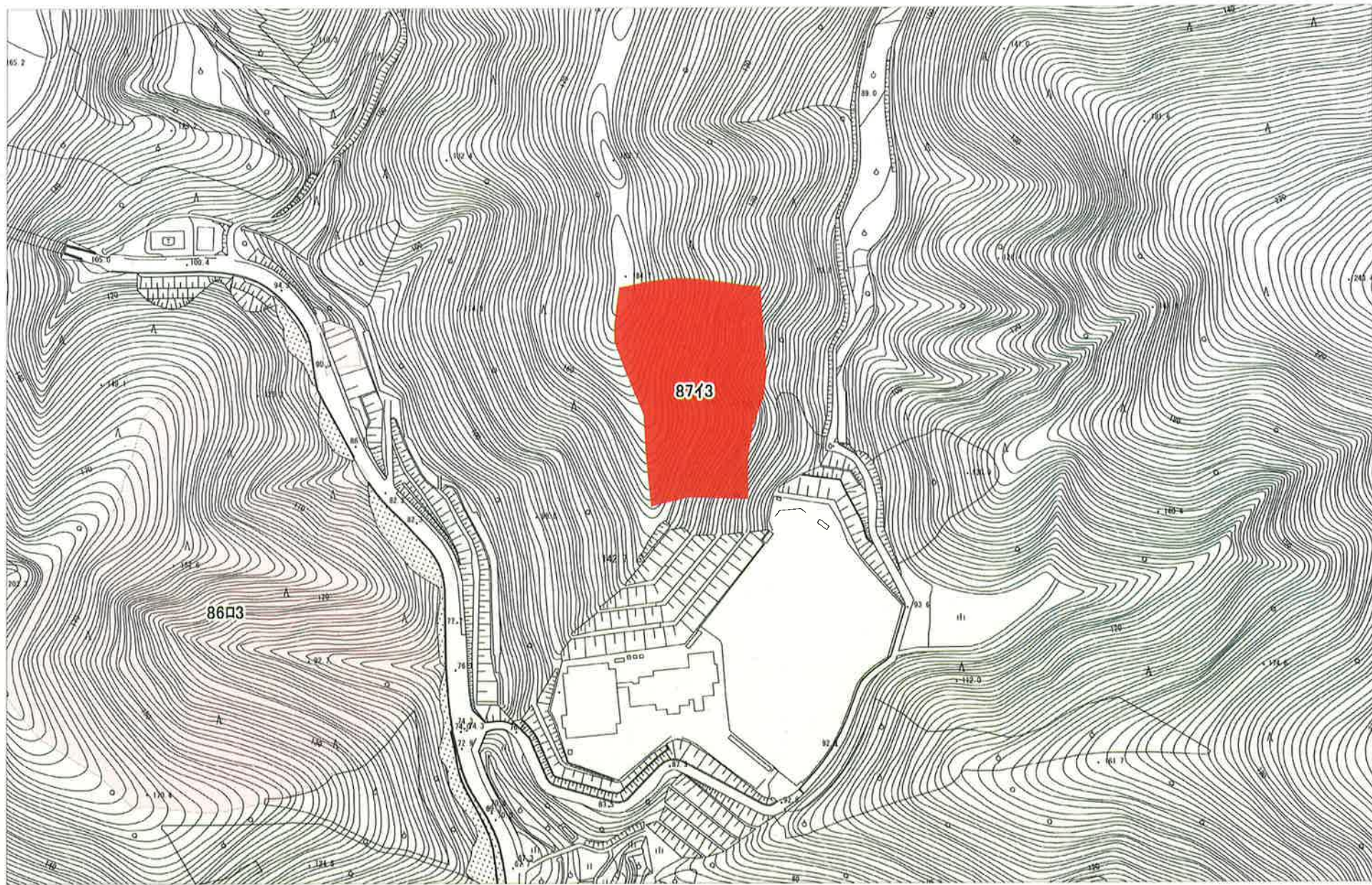





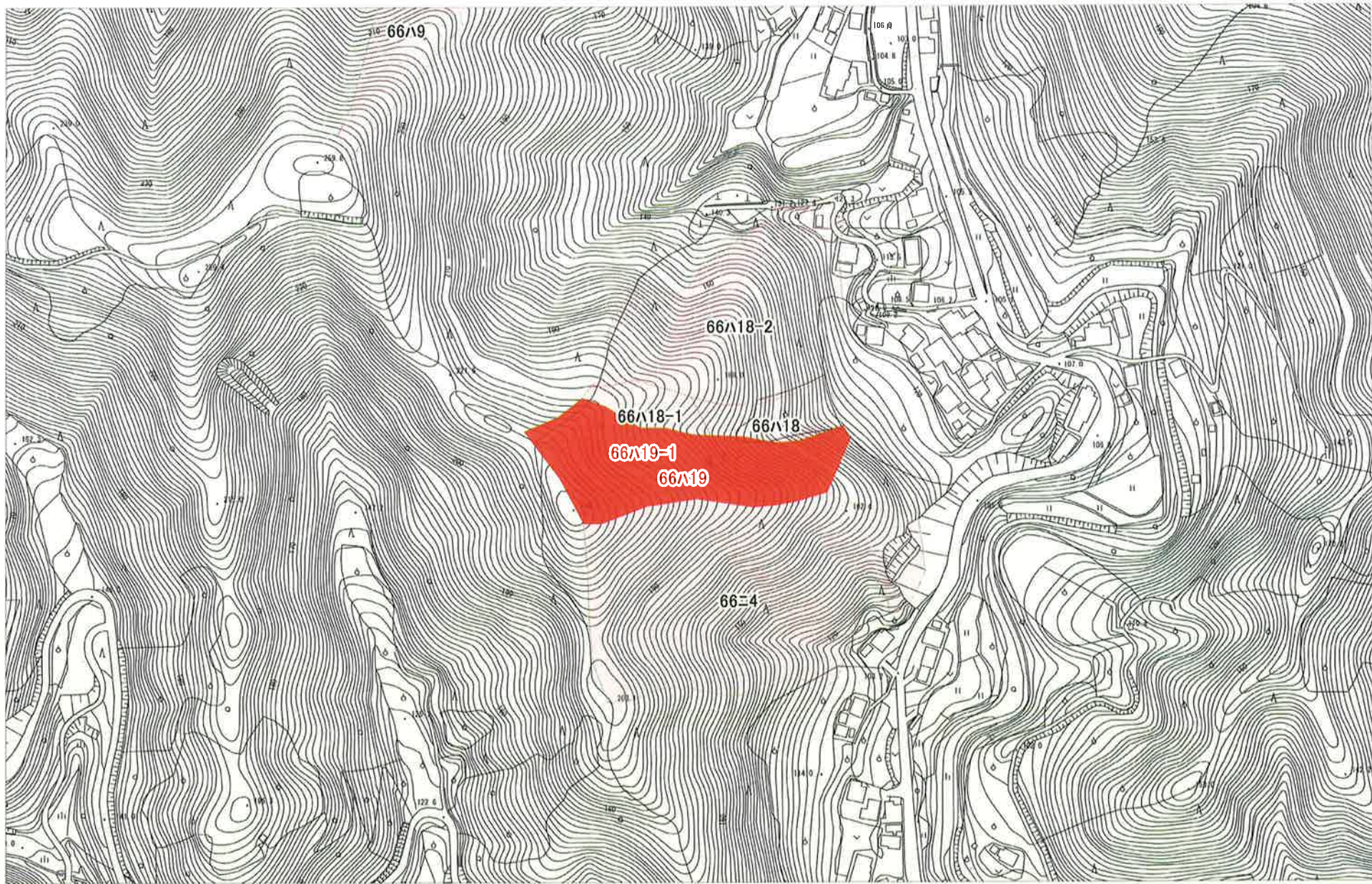

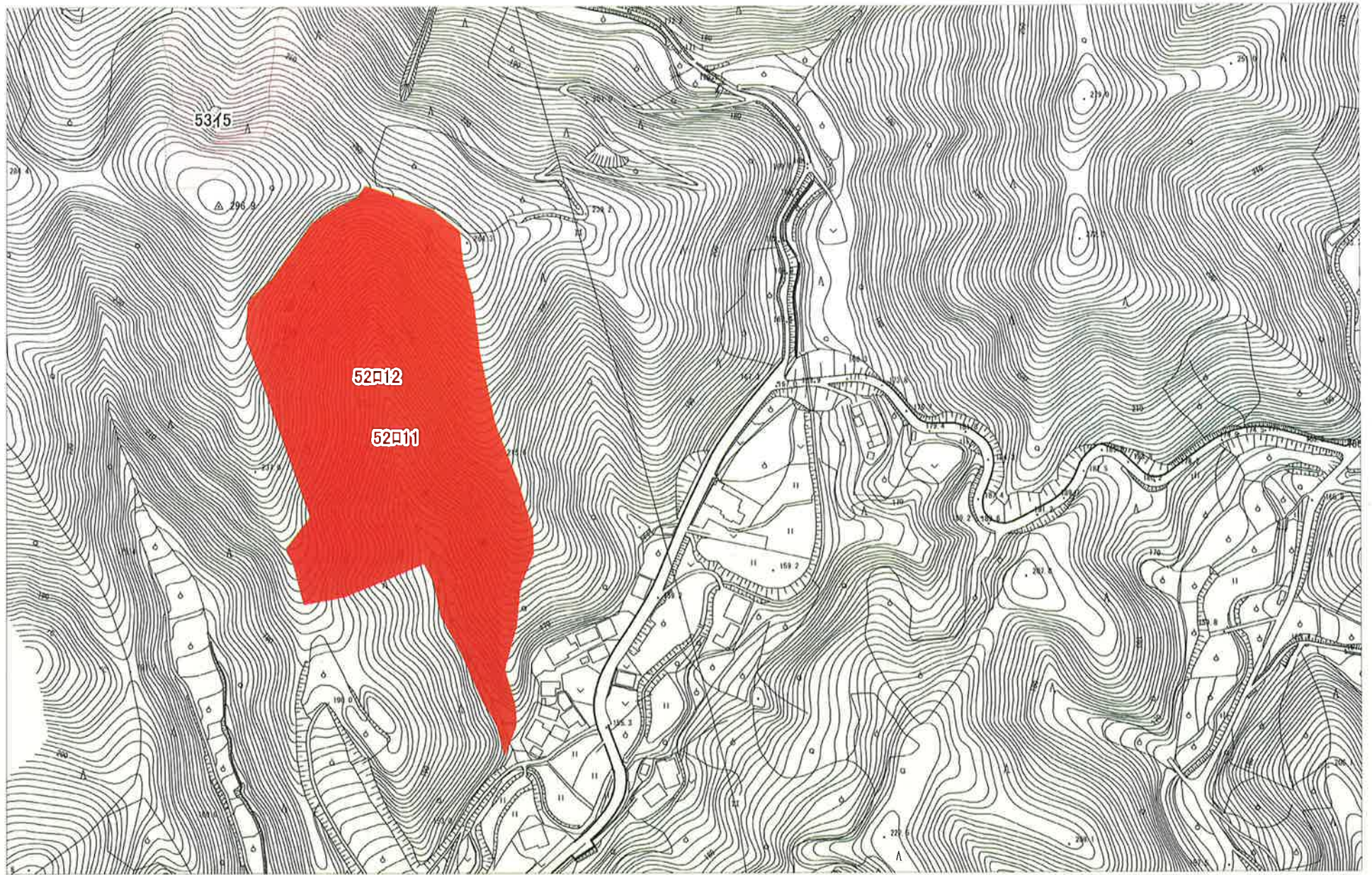

経営管理集積計画

1 個別事項

整理番号	集5-01		経営管理権の設定を受ける(乙)									(名称)		(所在地)			
			経営管理権の設定する森林の 森林所有者(甲)									みなべ町長 小谷芳正		和歌山県日高郡みなべ町芝742			
乙が経営管理権の設定を受ける森林(A)												経営管理 権の存続 期間 (終期) (B) 10年間	経営管理 に基づいて行われ る経営管理 の内容 (C)	木材の販売による収益 から伐採等に要する経費 を控除してなお利益がある 場合において甲に支払 われるべき金銭(D)の額 の算定方法	乙が甲に (D)を支払う べき時期、相 手方及び方法	備考 (現地 連番)	
番号	大字	小字	地番	林班	準林班	小班	枝番	地目	面積	現況 樹種	現況 林齢 (年生)						経営管理 権の始期
1	市井川	下大碓	253	73	ハ	9	0	山林	0.69	ヒノキ	58	2023.4.1	2033.3.31	別添1の ①参照	経営管理権に基づき乙が実施する間伐の結果生じた木材の販売する収益は乙のものとする	乙から甲に対して金銭の支払いは行はない	41
2	市井川	堂ノ谷	470林カ8	74	ニ	16	0	山林	0.05	スギ	49	2023.4.1	2033.3.31	別添1の ①参照	経営管理権に基づき乙が実施する間伐の結果生じた木材の販売する収益は乙のものとする	乙から甲に対して金銭の支払いは行はない	42
3	市井川	堂ノ谷	470林カ8	74	ニ	16	0	山林	0.84	ヒノキ	49	2023.4.1	2033.3.31	別添1の ①参照	経営管理権に基づき乙が実施する間伐の結果生じた木材の販売する収益は乙のものとする	乙から甲に対して金銭の支払いは行はない	43
4	市井川	堂ノ谷	470林カ8	74	ニ	22	0	山林	0.10	スギ	60	2023.4.1	2033.3.31	別添1の ①参照	経営管理権に基づき乙が実施する間伐の結果生じた木材の販売する収益は乙のものとする	乙から甲に対して金銭の支払いは行はない	44
5	市井川	堂ノ谷	470林カ8	74	ニ	25	0	山林	0.89	ヒノキ	49	2023.4.1	2033.3.31	別添1の ①参照	経営管理権に基づき乙が実施する間伐の結果生じた木材の販売する収益は乙のものとする	乙から甲に対して金銭の支払いは行はない	45
6	市井川	堂ノ谷	470林カ8	74	ハ	7	0	山林	0.20	スギ	66	2023.4.1	2033.3.31	別添1の ①参照	経営管理権に基づき乙が実施する間伐の結果生じた木材の販売する収益は乙のものとする	乙から甲に対して金銭の支払いは行はない	46

7	市井川	堂ノ谷	470林カ8	74	ハ	7	0	山林	0.20	ヒノキ	66	2023.4.1	2033.3.31	別添1の ①参照	経営管理権に基づき乙が実施する間伐の結果生じた木材の販売する収益は乙のものとする	乙から甲に対して金銭の支払いは行はない	47
8	市井川	堂ノ谷	483	74	口	3	0	山林	1.48	ヒノキ	61	2023.4.1	2033.3.31	別添1の ①参照	経営管理権に基づき乙が実施する間伐の結果生じた木材の販売する収益は乙のものとする	乙から甲に対して金銭の支払いは行はない	48
9	市井川	上大碓	1154-1-2 1155 1156	76	ニ	2	0	山林	1.00	ヒノキ	58	2023.4.1	2033.3.31	別添1の ①参照	経営管理権に基づき乙が実施する間伐の結果生じた木材の販売する収益は乙のものとする	乙から甲に対して金銭の支払いは行はない	49
10	市井川	上大碓	1154-1-2 1155 1156	76	ニ	4	0	山林	1.70	スギ	58	2023.4.1	2033.3.31	別添1の ①参照	経営管理権に基づき乙が実施する間伐の結果生じた木材の販売する収益は乙のものとする	乙から甲に対して金銭の支払いは行はない	50
11	市井川	上大碓	1154-1-2 1155 1156	76	ニ	4	0	山林	1.80	ヒノキ	58	2023.4.1	2033.3.31	別添1の ①参照	経営管理権に基づき乙が実施する間伐の結果生じた木材の販売する収益は乙のものとする	乙から甲に対して金銭の支払いは行はない	51
12	市井川	下大碓	1154-1-2 1155 1156-1	76	ニ	5	0	山林	0.87	スギ	66	2023.4.1	2033.3.31	別添1の ①参照	経営管理権に基づき乙が実施する間伐の結果生じた木材の販売する収益は乙のものとする	乙から甲に対して金銭の支払いは行はない	52
13	市井川	下大碓	1154-1-2 1155 1156-1	76	ニ	5	0	山林	0.88	ヒノキ	66	2023.4.1	2033.3.31	別添1の ①参照	経営管理権に基づき乙が実施する間伐の結果生じた木材の販売する収益は乙のものとする	乙から甲に対して金銭の支払いは行はない	53
14	市井川	三ツ羽谷	1077 1078	82	口	7	0	山林	2.80	スギ	58	2023.4.1	2033.3.31	別添1の ①参照	経営管理権に基づき乙が実施する間伐の結果生じた木材の販売する収益は乙のものとする	乙から甲に対して金銭の支払いは行はない	54
15	市井川	三ツ羽谷	1077 1078	82	口	7	0	山林	2.80	ヒノキ	58	2023.4.1	2033.3.31	別添1の ①参照	経営管理権に基づき乙が実施する間伐の結果生じた木材の販売する収益は乙のものとする	乙から甲に対して金銭の支払いは行はない	55
16	市井川	保久	559-2	83	ハ	24	0	山林	0.87	ヒノキ	49	2023.4.1	2033.3.31	別添1の ①参照	経営管理権に基づき乙が実施する間伐の結果生じた木材の販売する収益は乙のものとする	乙から甲に対して金銭の支払いは行はない	56
17	市井川	違イ下切	204	83	口	6	0	山林	0.20	ヒノキ	46	2023.4.1	2033.3.31	別添1の ①参照	経営管理権に基づき乙が実施する間伐の結果生じた木材の販売する収益は乙のものとする	乙から甲に対して金銭の支払いは行はない	57

別添1 経営管理計画に基づいて行われる経営管理計画の内容(C)

対象森林								経営管理計画に基づいて行われる経営管理計画の内容
番号	所 在			林班	準林班	小班	枝番	<p>○ 乙は、存続期間中に間伐を1回実施するものとする。なお、施業の実施にあたっては、不必要な伐採は控える等、生物多様性に配慮するものとする。</p> <p>○ 乙は、火災、病虫害及び気象害の予防のため、年1回の森林の巡視を行うものとし、当該巡視は林道からの目視によって判断できる限りで行う。</p>
	大字	小字	地番					
1	市井川	下大碓	253	73	ハ	9	0	
2	市井川	堂ノ谷	470㌦8	74	ニ	16	0	
3	市井川	堂ノ谷	470㌦8	74	ニ	16	0	
4	市井川	堂ノ谷	470㌦8	74	ニ	22	0	
5	市井川	堂ノ谷	470㌦8	74	ニ	25	0	
6	市井川	堂ノ谷	470㌦8	74	ハ	7	0	
7	市井川	堂ノ谷	470㌦8	74	ハ	7	0	
8	市井川	堂ノ谷	483	74	口	3	0	
9	市井川	上大碓	1154-1-2 1155 1156	76	ニ	2	0	
10	市井川	上大碓	1154-1-2 1155 1156	76	ニ	4	0	
11	市井川	上大碓	1154-1-2 1155 1156	76	ニ	4	0	
12	市井川	下大碓	1154-1-2 1155 1156-1	76	ニ	5	0	
13	市井川	下大碓	1154-1-2 1155 1156-1	76	ニ	5	0	
14	市井川	三ツ羽谷	1077 1078	82	口	7	0	
15	市井川	三ツ羽谷	1077 1078	82	口	7	0	
16	市井川	保久	559-2	83	ハ	24	0	
17	市井川	違イ下切	204	83	口	6	0	
18	市井川	違イ下切	204	83	口	8	0	

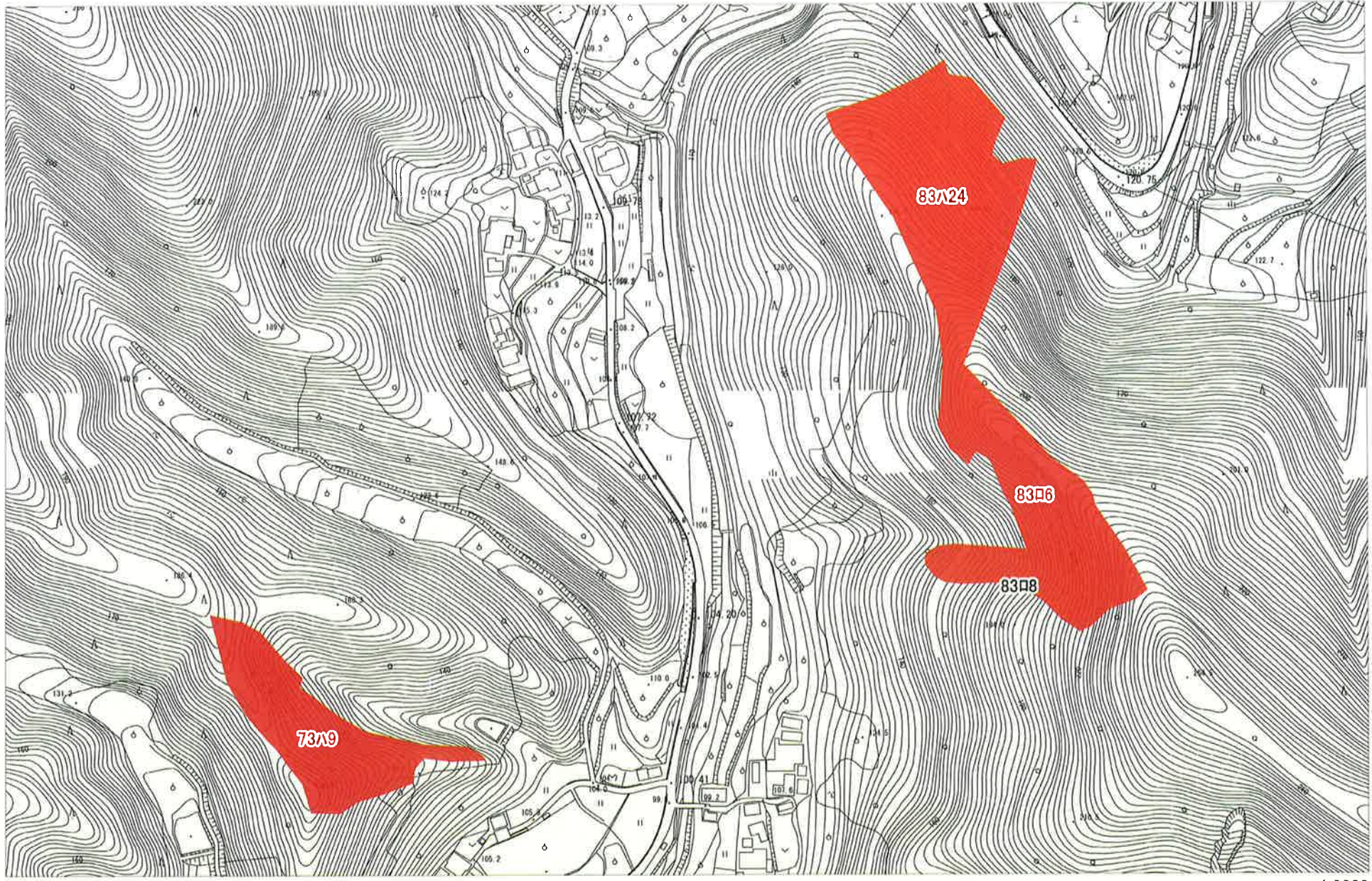

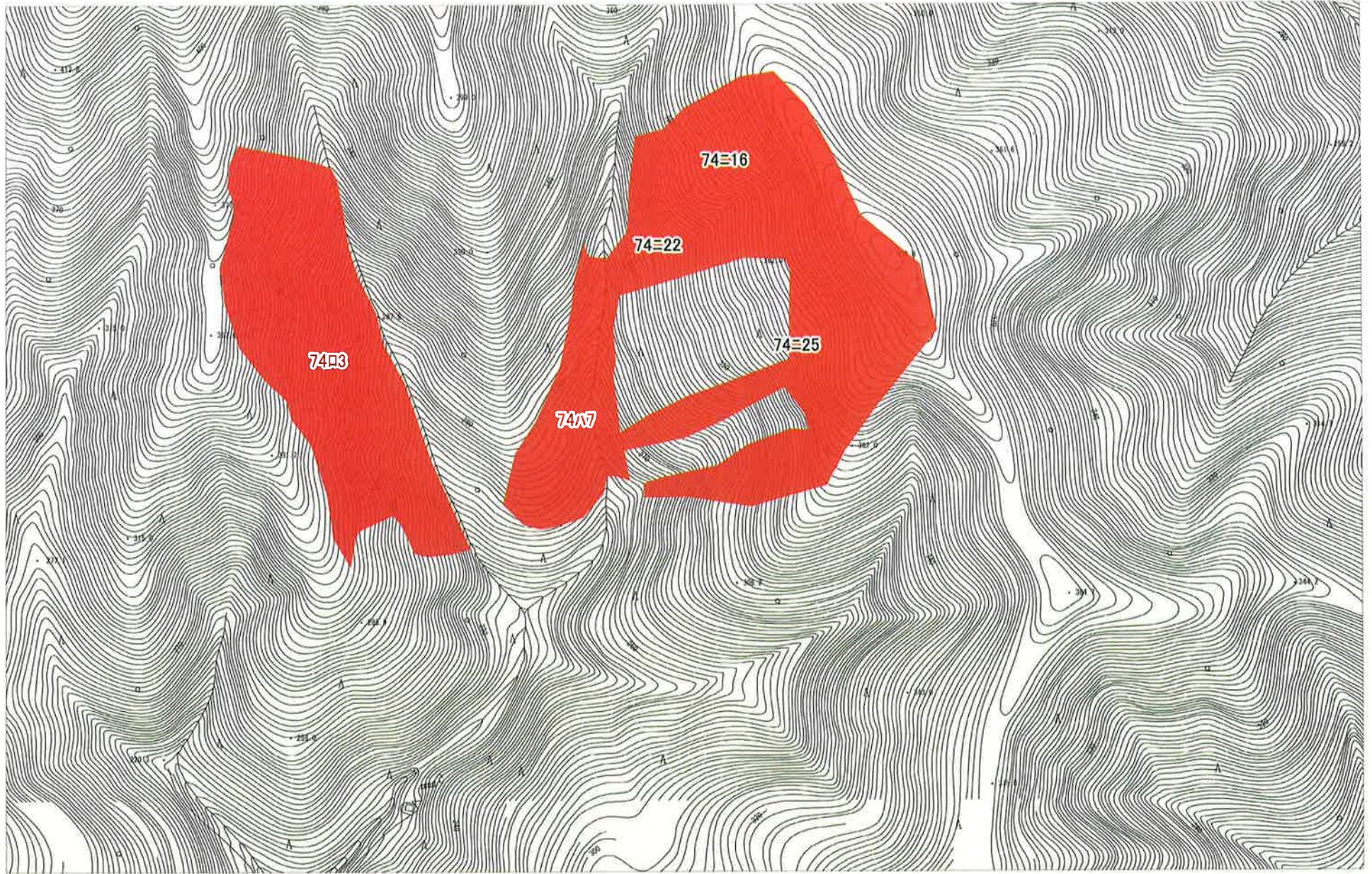

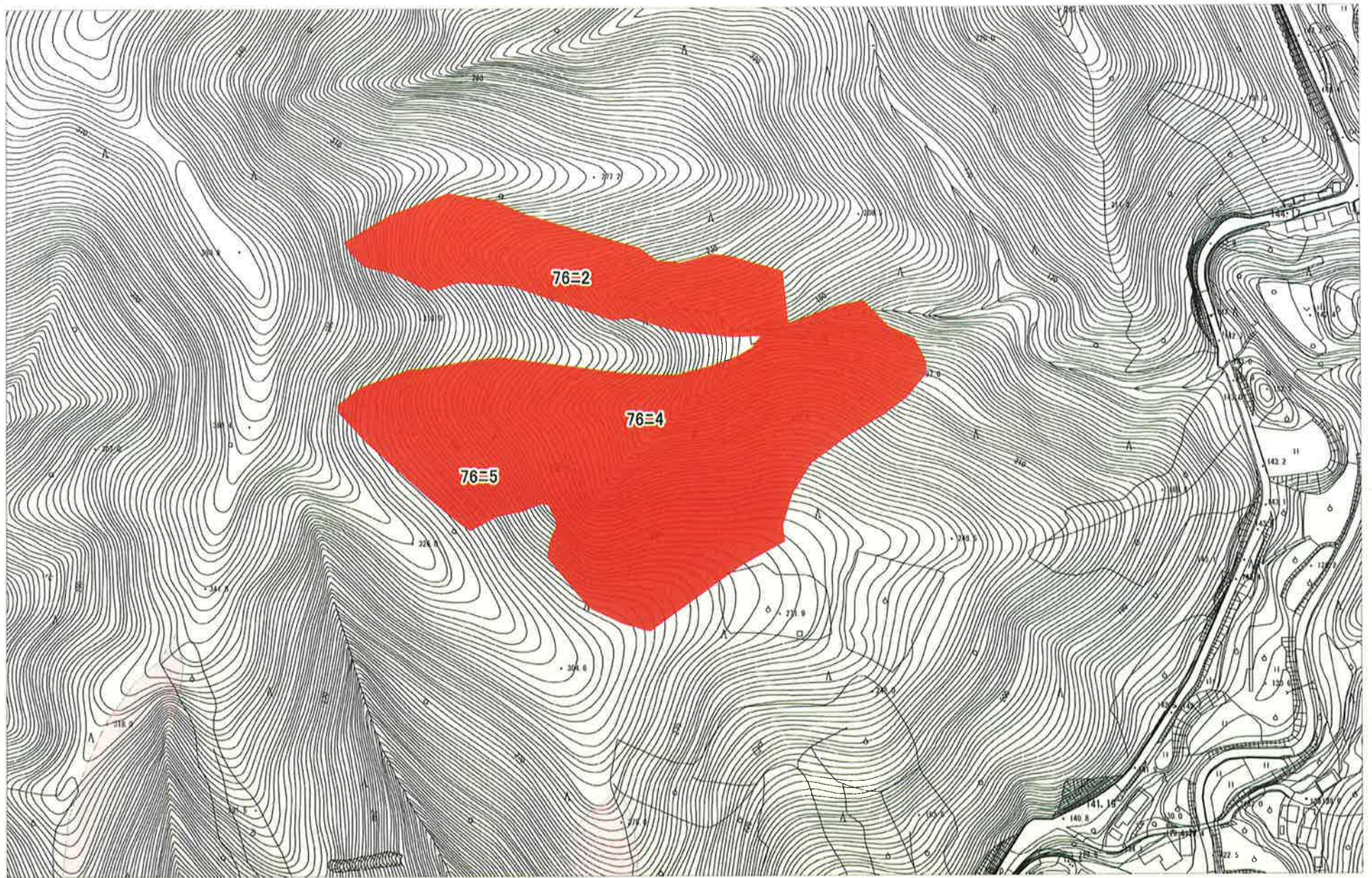



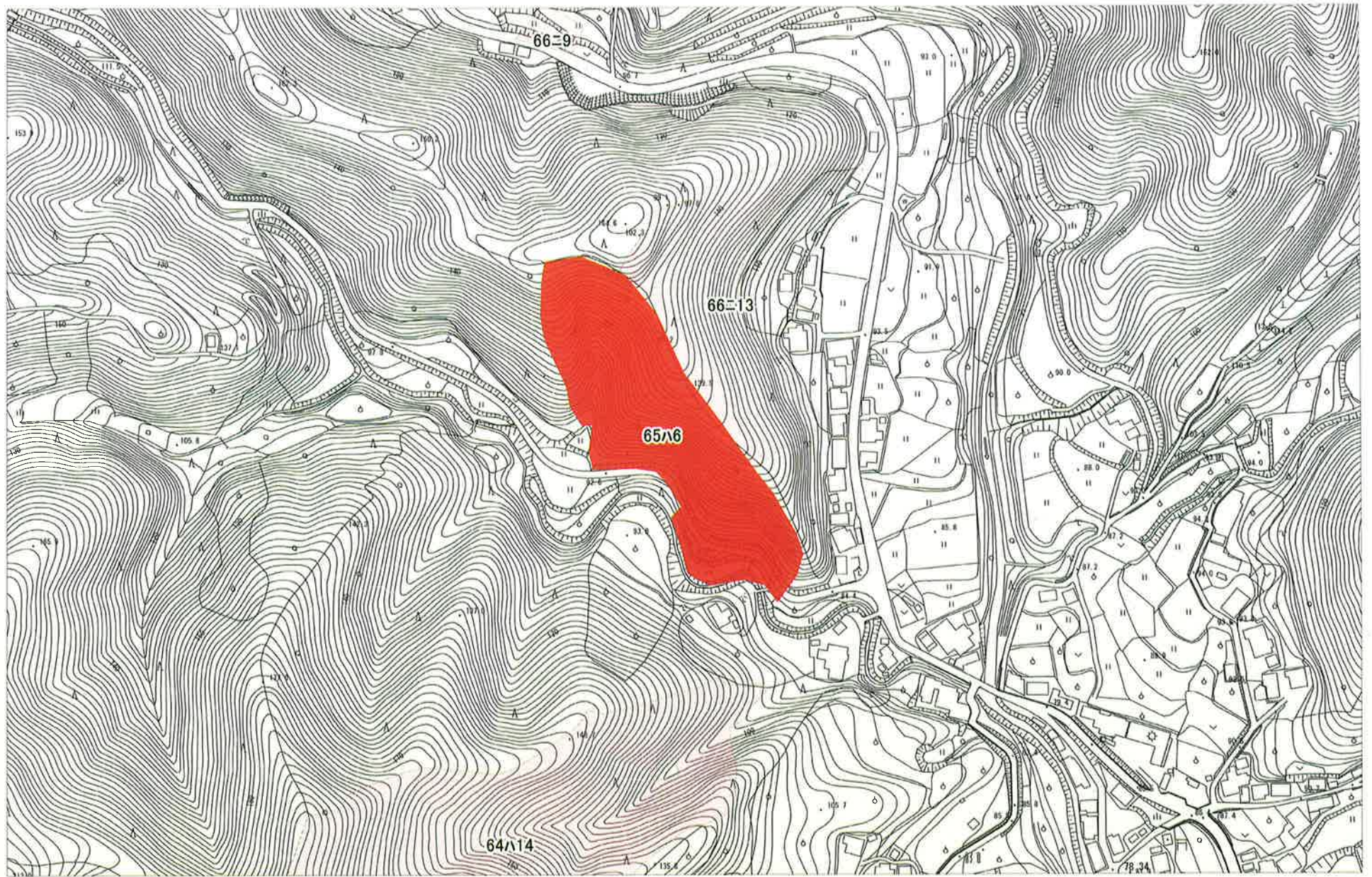

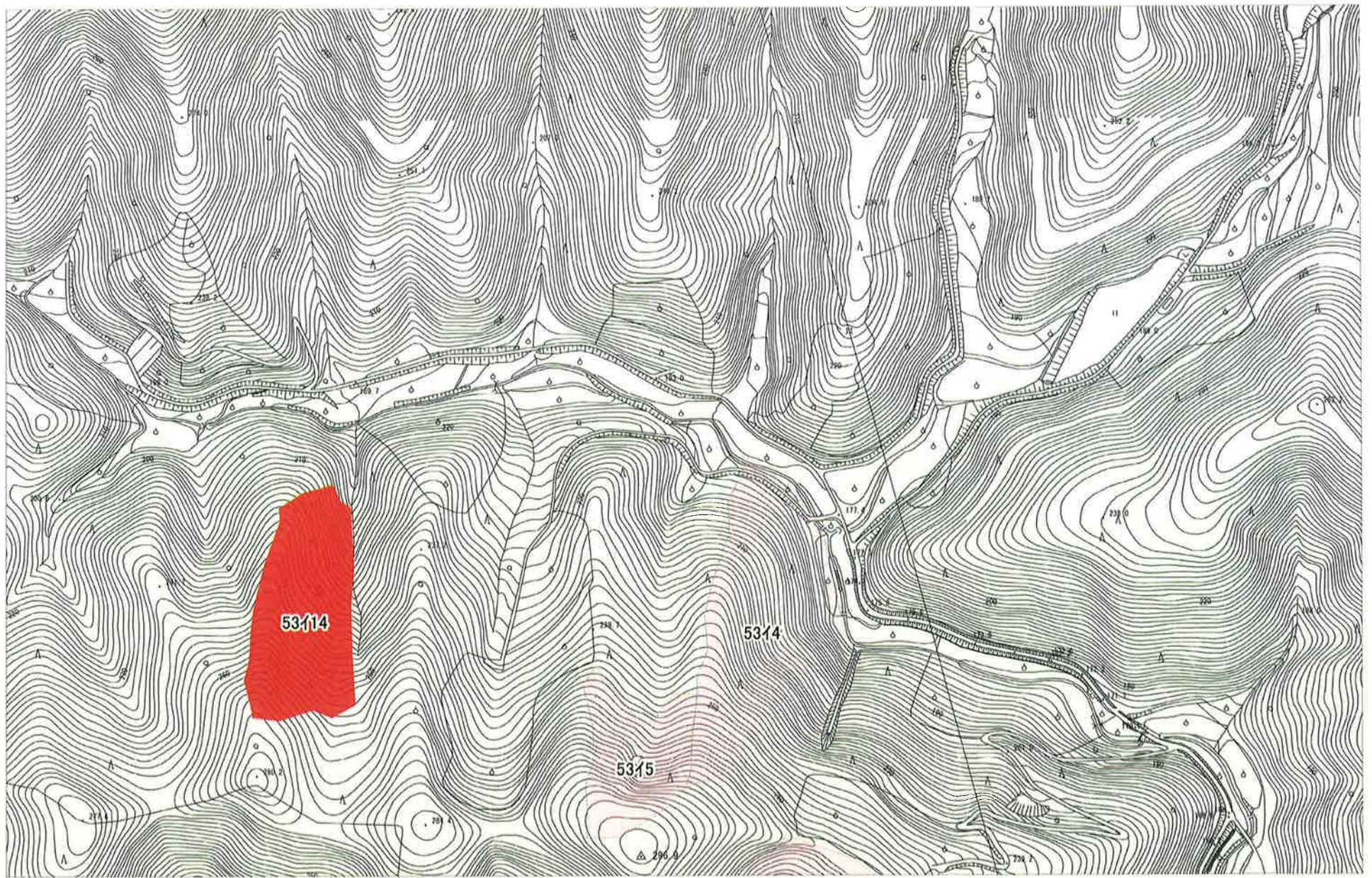

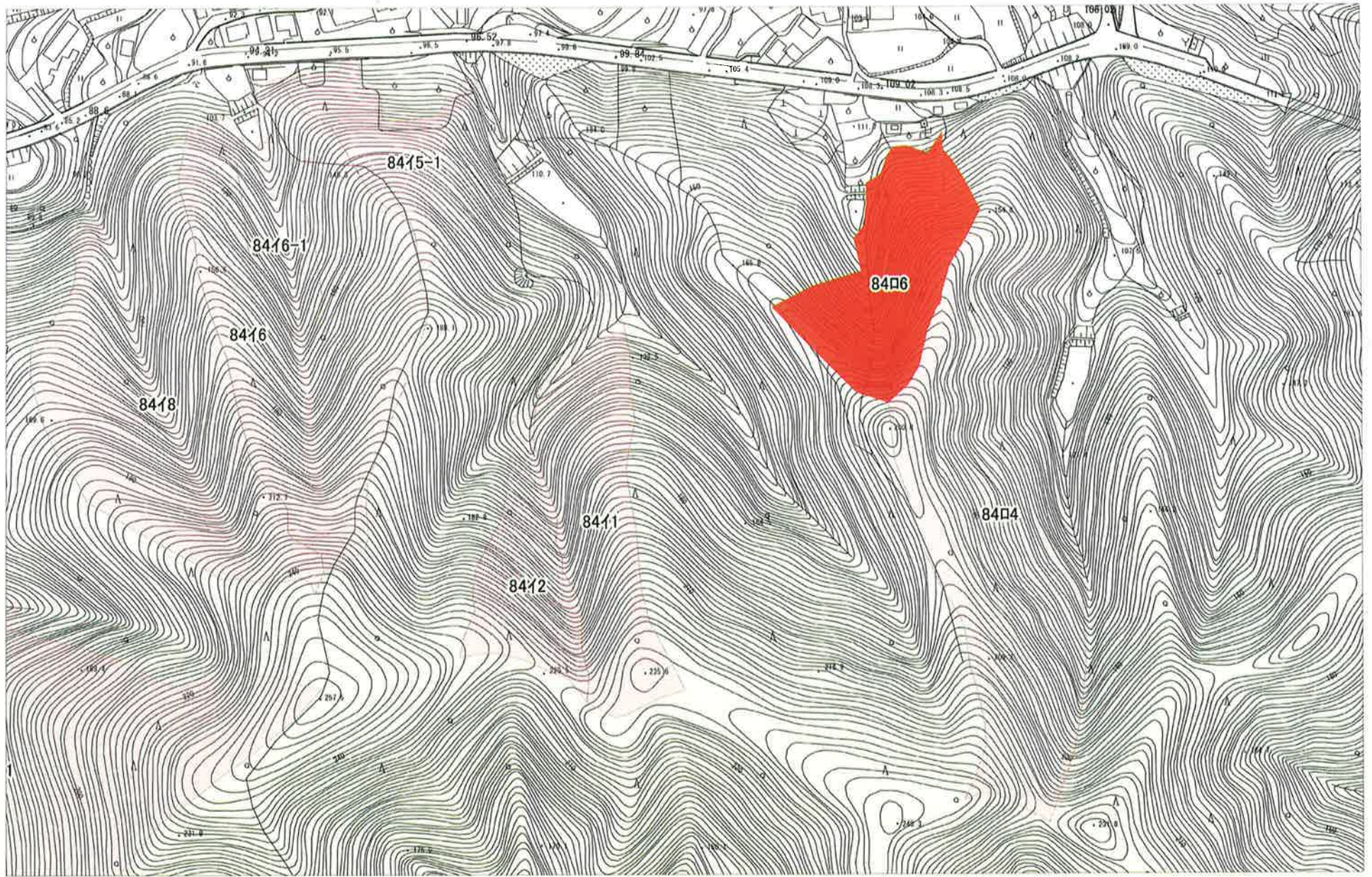

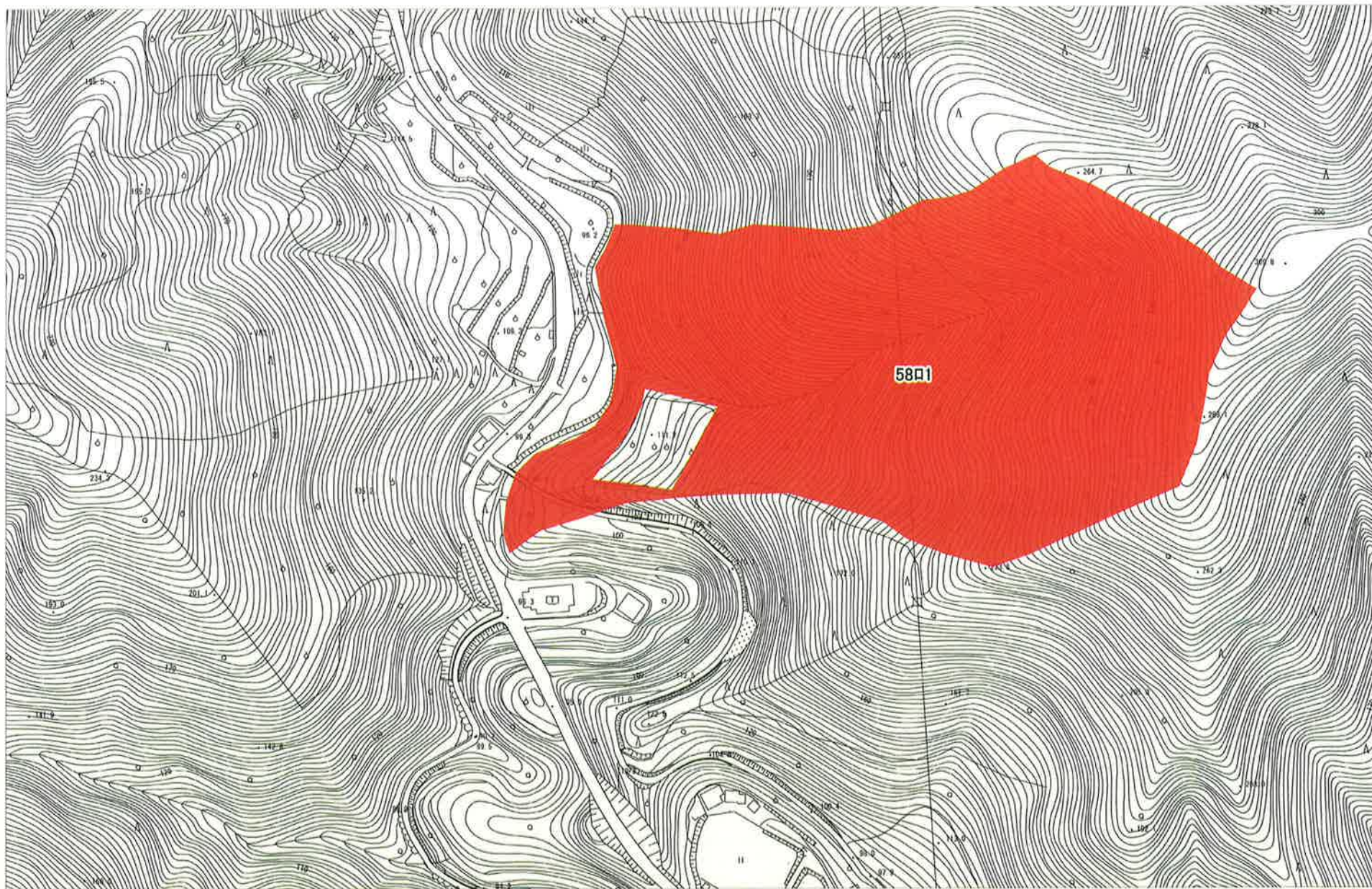

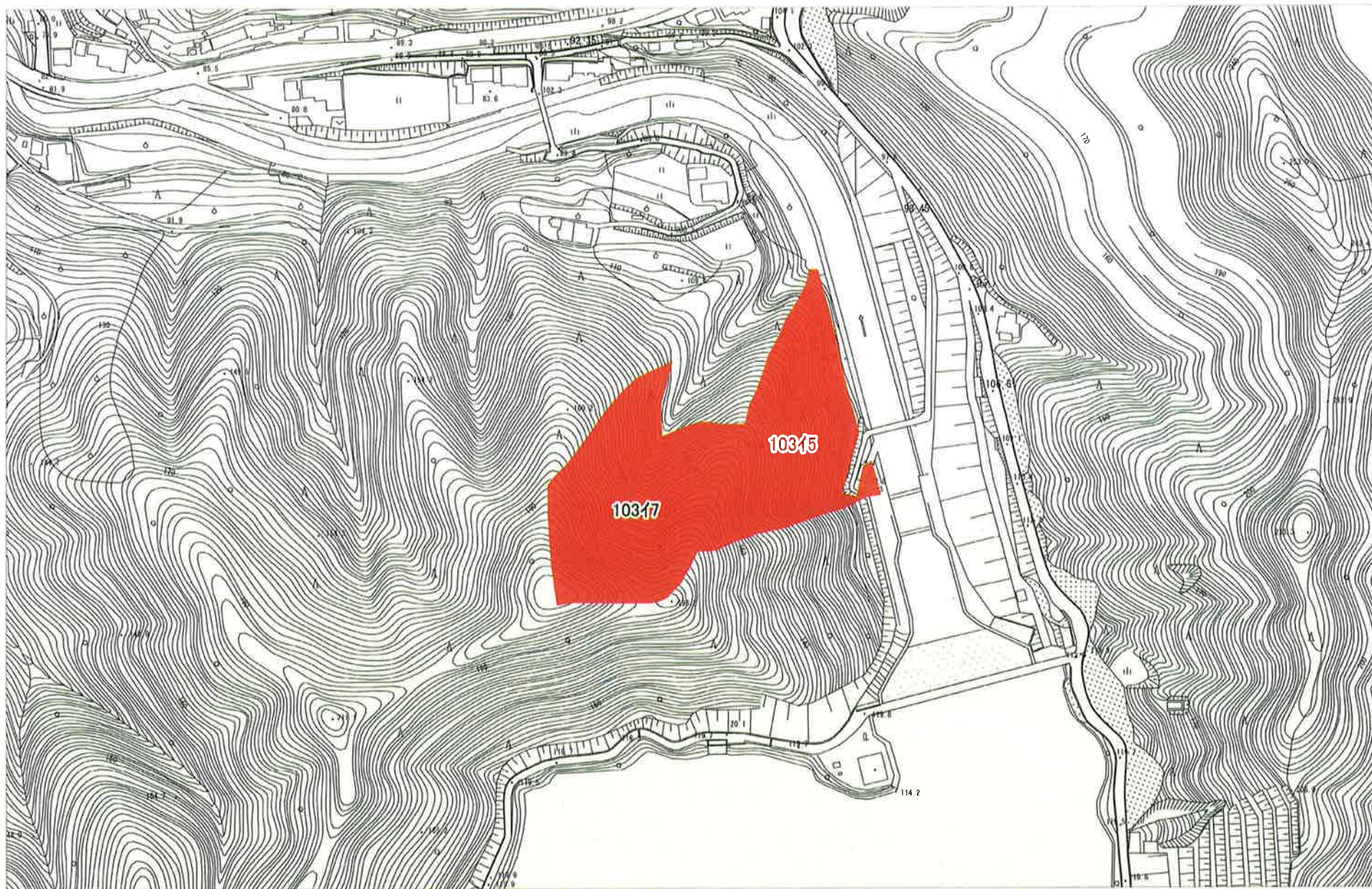

別添1 経営管理計画に基づいて行われる経営管理計画の内容(C)

対象森林								経営管理計画に基づいて行われる経営管理計画の内容
番号	所 在			林班	準林班	小班	枝番	<p>○ 乙は、存続期間中に間伐を1回実施するものとする。なお、施業の実施にあたっては、不必要な伐採は控える等、生物多様性に配慮するものとする。</p> <p>○ 乙は、火災、病虫害及び気象害の予防のため、年1回の森林の巡視を行うものとし、当該巡視は林道からの目視によって判断できる限りで行う。</p>
	大字	小字	地番					
1	熊瀬川	猪ノ谷	743	56	ハ	3	0	
2								
3								
4								
5								
6								
7								
8								

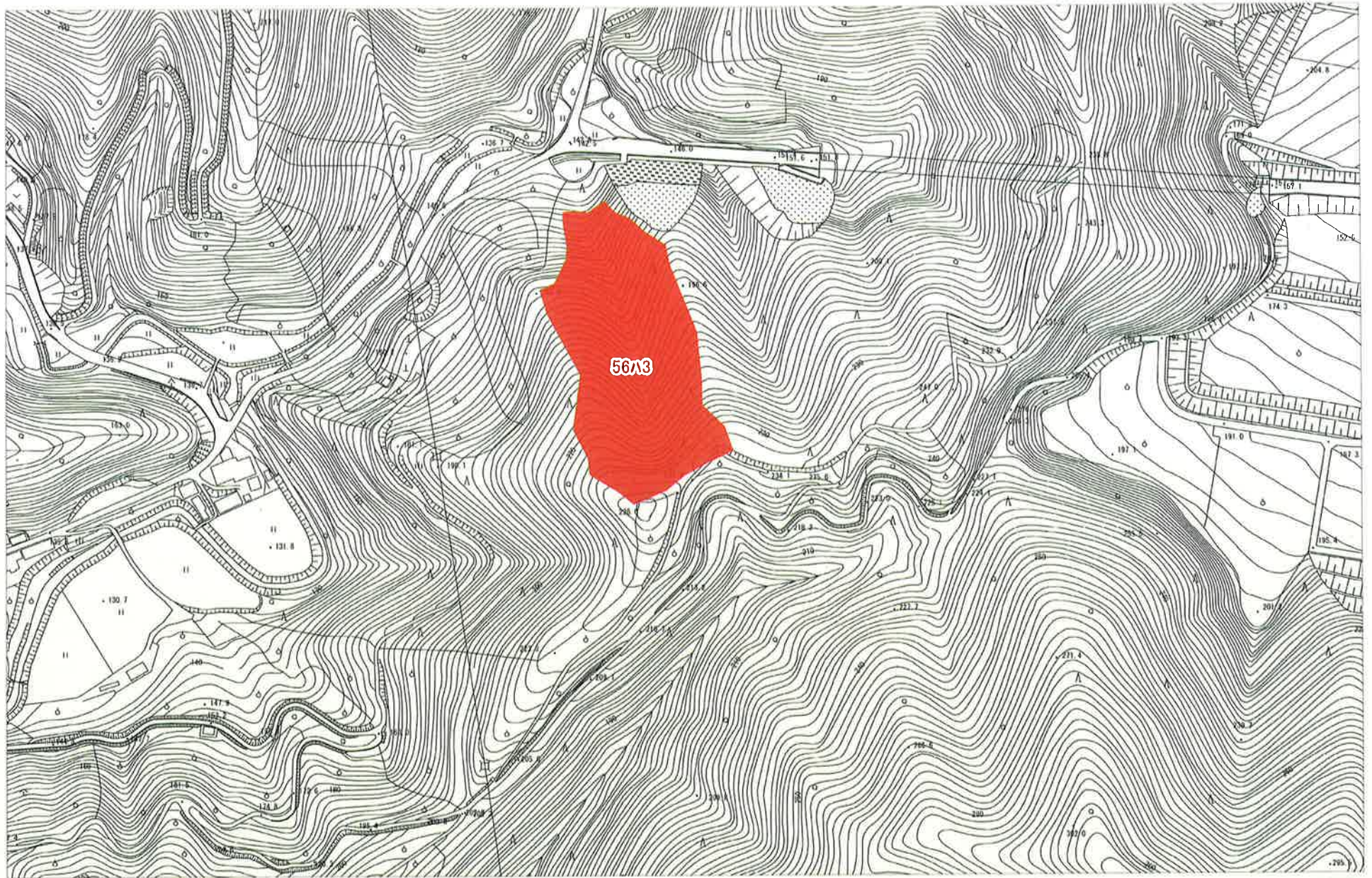

5673

経営管理集積計画

1 個別事項

整理番号	集5-01	経営管理権の設定を受ける(乙)					(名称) みなべ町長 小谷芳正					(所在地) 和歌山県日高郡みなべ町芝742										
		経営管理権の設定する森林の森林所有者(甲)					(氏名又は名称)					(住所又は所在地)										
乙が経営管理権の設定を受ける森林(A)																						
番号	大字	小字	地番	林班	準林班	小班	枝番	地目	面積	現況樹種	現況林齢(年生)	経営管理権の始期	経営管理権の存続期間(終期)(B)10年間	経営管理に基づいて行われる経営管理の内容(C)	木材の販売による収益から伐採等に要する経費を控除してなお利益がある場合において甲に支払われるべき金銭(D)の額の算定方法	乙が甲に(D)を支払うべき時期、相手方及び方法	備考(現地連番)					
1	東神野川	後通	849 850	93	口	9	0	山林	0.11	スキ	61	2023.4.1	2033.3.31	別添1の①参照	経営管理権に基づき乙が実施する間伐の結果生じた木材の販売する収益は乙のものとする	乙から甲に対して金銭の支払いは行はない	75					
2	東神野川	後通	849 850	93	口	9	0	山林	1.33	ヒノキ	61	2023.4.1	2033.3.31	別添1の①参照	経営管理権に基づき乙が実施する間伐の結果生じた木材の販売する収益は乙のものとする	乙から甲に対して金銭の支払いは行はない	76					
3	東神野川	後通	849 850	93	口	8	1	山林	0.70	ヒノキ	46	2023.4.1	2033.3.31	別添1の①参照	経営管理権に基づき乙が実施する間伐の結果生じた木材の販売する収益は乙のものとする	乙から甲に対して金銭の支払いは行はない	77					
この計画に同意する																						
権利の設定を受ける市町村(乙)					住所					和歌山県日高郡みなべ町芝742					氏名			みなべ町長 小谷芳正				
権利を設定する森林の森林所有者(甲)					住所					[REDACTED]					氏名			[REDACTED]				

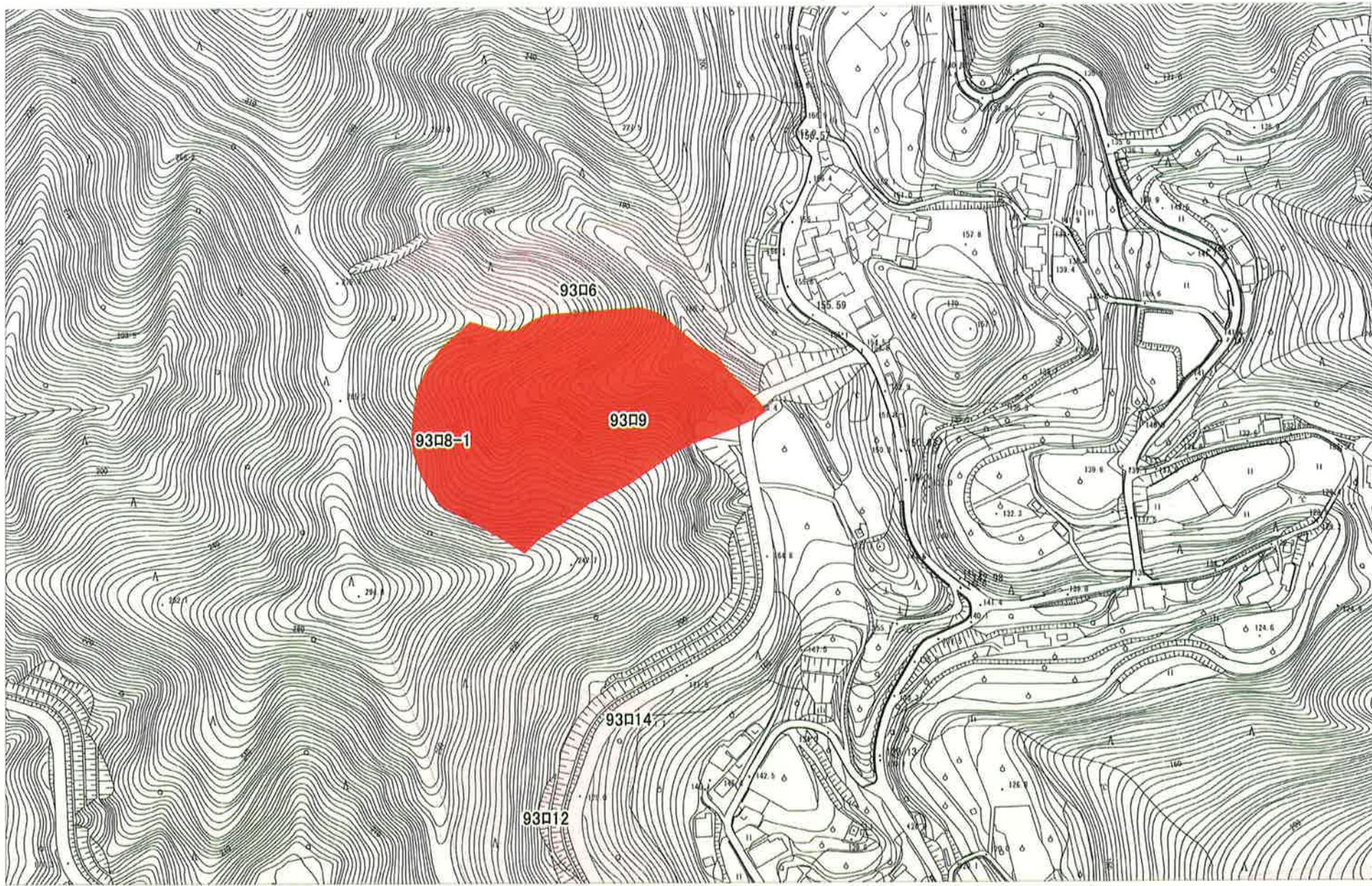

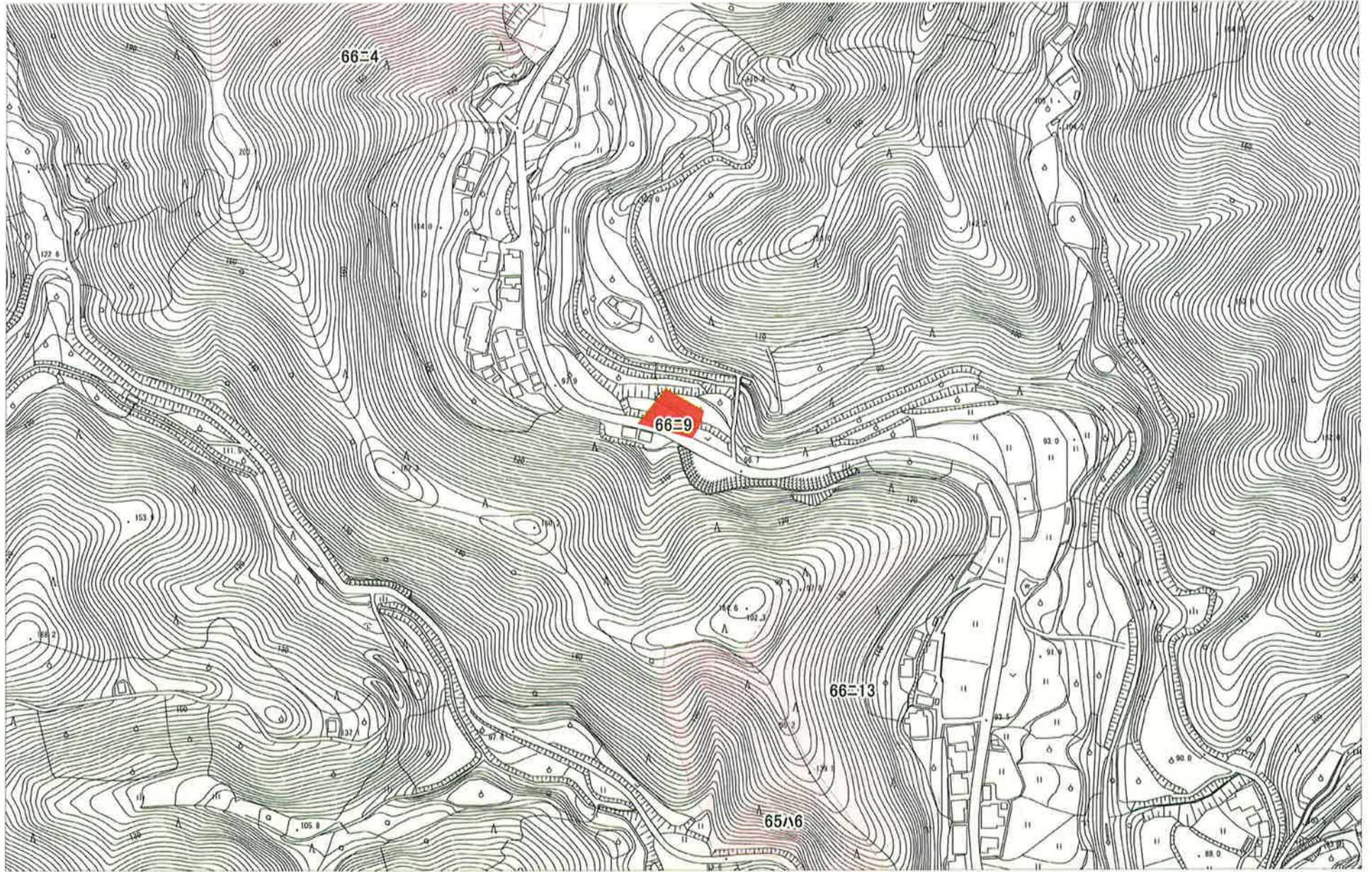

別添1 経営管理計画に基づいて行われる経営管理計画の内容(C)

対象森林								経営管理計画に基づいて行われる経営管理計画の内容
番号	所 在			林班	準林班	小班	枝番	
	大字	小字	地番					
1	高野	井戸ノ谷	597-1	66	二	4	0	<p>○ 乙は、存続期間中に間伐を1回実施するものとする。なお、施業の実施にあたっては、不必要な伐採は控える等、生物多様性に配慮するものとする。</p> <p>○ 乙は、火災、病虫害及び気象害の予防のため、年1回の森林の巡視を行うものとし、当該巡視は林道からの目視によって判断できる限りで行う。</p>
2	東神野川	中安平	623-2	99	口	1	0	
3	東神野川	中安平	623-2	99	口	1	0	
4								
5								
6								
7								
8								

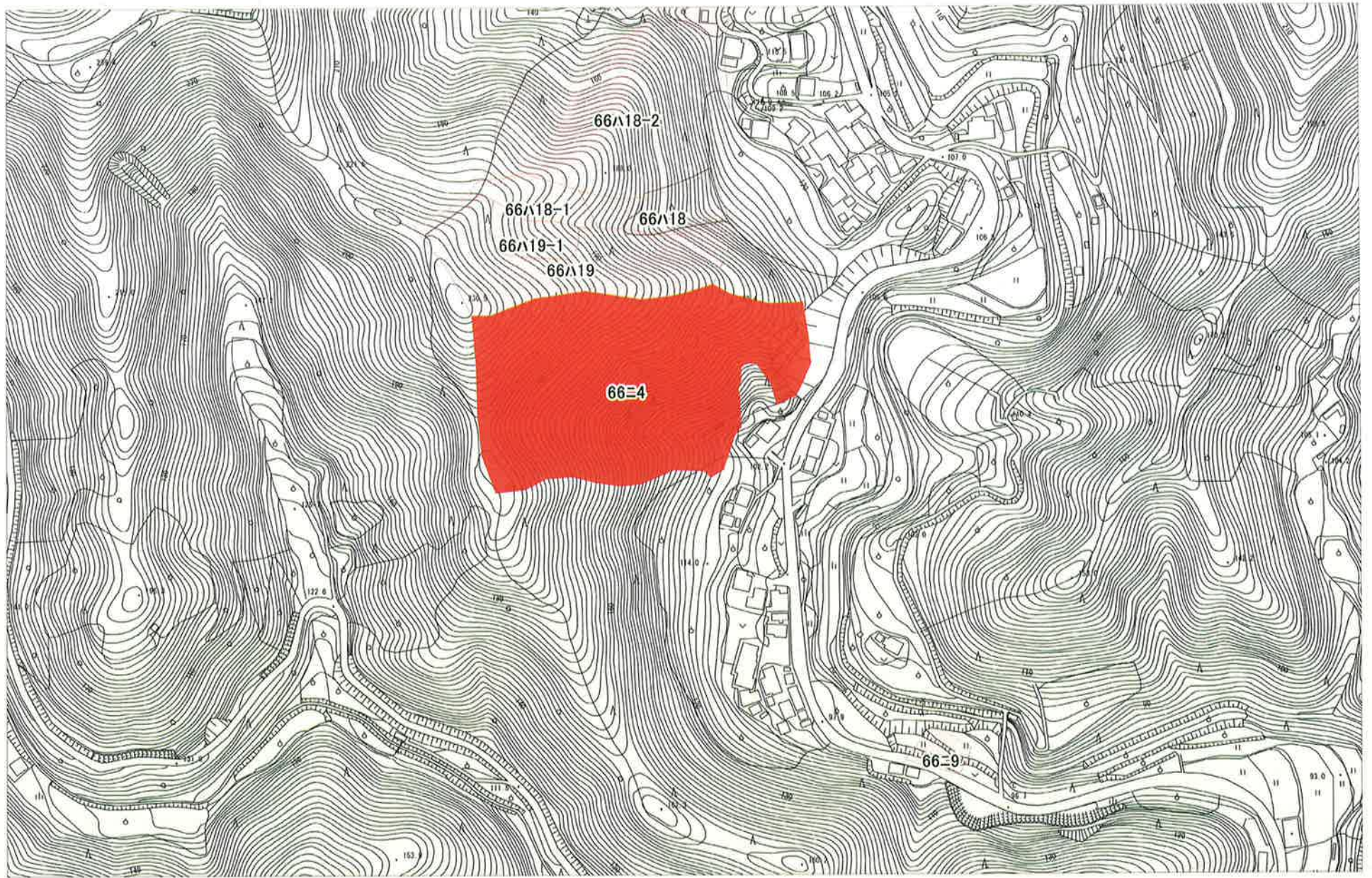



別添1 経営管理計画に基づいて行われる経営管理計画の内容(C)

対象森林				経営管理計画に基づいて行われる経営管理計画の内容			
番号	所 在			林班	準林班	小班	枝番
	大字	小字	地番				
1	東神野川	上別当	329	93	二	9	0
2							
3							
4							
5							
6							
7							
8							

○ 乙は、存続期間中に間伐を1回実施するものとする。なお、施業の実施にあたっては、不必要な伐採は控える等、生物多様性に配慮するものとする。

○ 乙は、火災、病虫害及び気象害の予防のため、年1回の森林の巡視を行うものとし、当該巡視は林道からの目視によって判断できる限りで行う。



経営管理集積計画

1 個別事項

整理番号	集5-01		経営管理権の設定を受ける(乙)				(名称) みなべ町長 小谷芳正				(所在地) 和歌山県日高郡みなべ町芝742						
			経営管理権の設定する森林の 森林所有者(甲)				(氏名又は名称)				(住所又は所在地)						
乙が経営管理権の設定を受ける森林(A)													経営管理 権の存続 期間 (終期) (B) 10年間	経営管理 に基づいて行われる 経営管理の内容 (C)	木材の販売による収益 から伐採等に要する経費 を控除してなお利益がある 場合において甲に支払 われるべき金銭(D)の額 の算定方法	乙が甲に (D)を支払う べき時期、相手方及び方法	備考 (現地 連番)
番号	大字	小字	地番	林班	準林班	小班	枝番	地目	面積	現況樹種	現況林齢(年生)	経営管理権の始期					
1	市井川	瀧谷	150	73	二	9	0	山林	1.50	ヒノキ	62	2023.4.1	2033.3.31	別添1の①参照	経営管理権に基づき乙が実施する間伐の結果生じた木材の販売する収益は乙のものとする	乙から甲に対して金銭の支払いは行はない	90
2	市井川	一ヶ谷	13-1 13-2	73	ホ	3	0	山林	0.30	スギ	64	2023.4.1	2033.3.31	別添1の①参照	経営管理権に基づき乙が実施する間伐の結果生じた木材の販売する収益は乙のものとする	乙から甲に対して金銭の支払いは行はない	91
3	市井川	一ヶ谷	13-1 13-2	73	ホ	3	0	山林	0.30	ヒノキ	64	2023.4.1	2033.3.31	別添1の①参照	経営管理権に基づき乙が実施する間伐の結果生じた木材の販売する収益は乙のものとする	乙から甲に対して金銭の支払いは行はない	92

この計画に同意する

権利の設定を受ける市町村(乙)

住所 和歌山県日高郡みなべ町芝742 氏名 みなべ町長 小谷芳正

権利を設定する森林の森林所有者(甲)

住所 XXXXXXXXXX 氏名 XXXXXXXXXX

別添1 経営管理計画に基づいて行われる経営管理計画の内容(C)

対象森林								経営管理計画に基づいて行われる経営管理計画の内容
番号	所 在			林班	準林班	小班	枝番	<p>○ 乙は、存続期間中に間伐を1回実施するものとする。なお、施業の実施にあたっては、不必要な伐採は控える等、生物多様性に配慮するものとする。</p> <p>○ 乙は、火災、病虫害及び気象害の予防のため、年1回の森林の巡視を行うものとし、当該巡視は林道からの目視によって判断できる限りで行う。</p>
	大字	小字	地番					
1	市井川	瀧谷	150	73	二	9	0	
2	市井川	一ヶ谷	13-1 13-2	73	ホ	3	0	
3	市井川	一ヶ谷	13-1 13-2	73	ホ	3	0	
4								
5								
6								
7								
8								

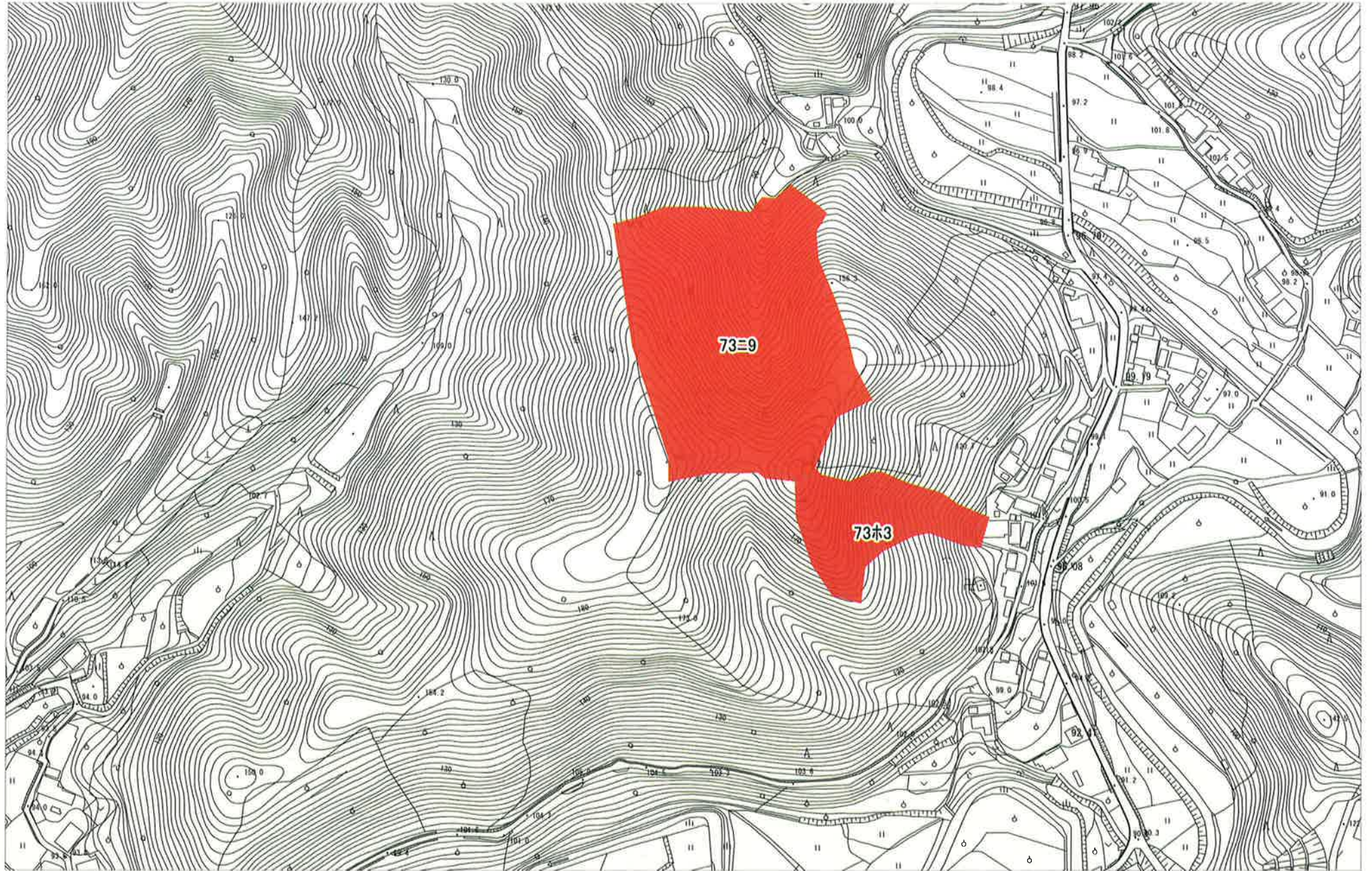

経営管理集積計画

1 個別事項

整理番号	集5-01		経営管理権の設定を受ける(乙)				(名称) みなべ町長 小谷芳正				(所在地) 和歌山県日高郡みなべ町芝742						
			経営管理権の設定する森林の 森林所有者(甲)				(氏名又は名称)				(住所又は所在地)						
乙が経営管理権の設定を受ける森林(A)													経営管理 権の存続 期間 (終期) (B) 10年間	経営管理 に基づいて行われ る経営管理 の内容 (C)	木材の販売による収益 から伐採等に要する経費 を控除してなお利益がある 場合において甲に支払 われるべき金銭(D)の額 の算定方法	乙が甲に (D)を支払う べき時期、相 手方及び方法	備考 (現地 連番)
番号	大字	小字	地番	林班	準林班	小班	枝番	地目	面積	現況 樹種	現況 林齢 (年生)	経営管理 権の始期					
1	高野	大串	730	66	ハ	18	0	山林	0.01	スキ	46	2023.4.1	2033.3.31	別添1の ①参照	経営管理権に基づき乙が実施する間伐の結果生じた木材の販売する収益は乙のものとする	乙から甲に対して金銭の支払いは行はない	95
2	高野	大串	730	66	ハ	18	0	山林	0.14	ヒノキ	46	2023.4.1	2033.3.31	別添1の ①参照	経営管理権に基づき乙が実施する間伐の結果生じた木材の販売する収益は乙のものとする	乙から甲に対して金銭の支払いは行はない	96
3	高野	大串	730	66	ハ	18	1	山林	0.14	ヒノキ	52	2023.4.1	2033.3.31	別添1の ①参照	経営管理権に基づき乙が実施する間伐の結果生じた木材の販売する収益は乙のものとする	乙から甲に対して金銭の支払いは行はない	97
4	高野	大串	730	66	ハ	18	2	山林	0.83	ヒノキ	53	2023.4.1	2033.3.31	別添1の ①参照	経営管理権に基づき乙が実施する間伐の結果生じた木材の販売する収益は乙のものとする	乙から甲に対して金銭の支払いは行はない	98
5	高野	仁仙谷口	807	72	口	8	0	山林	1.02	スキ	59	2023.4.1	2033.3.31	別添1の ①参照	経営管理権に基づき乙が実施する間伐の結果生じた木材の販売する収益は乙のものとする	乙から甲に対して金銭の支払いは行はない	99
6	高野	仁仙谷口	807	72	口	8	0	山林	2.30	ヒノキ	59	2023.4.1	2033.3.31	別添1の ①参照	経営管理権に基づき乙が実施する間伐の結果生じた木材の販売する収益は乙のものとする	乙から甲に対して金銭の支払いは行はない	100

--	--	--	--	--	--	--	--	--	--	--	--	--	--	--	--	--	--	--	--

この計画に同意する

権利の設定を受ける市町村(乙) 住 所 和歌山県日高郡みなべ町芝742 氏名 みなべ町長 小谷芳正

権利を設定する森林の森林所有者(甲) 住 所 [REDACTED] 氏名 [REDACTED]

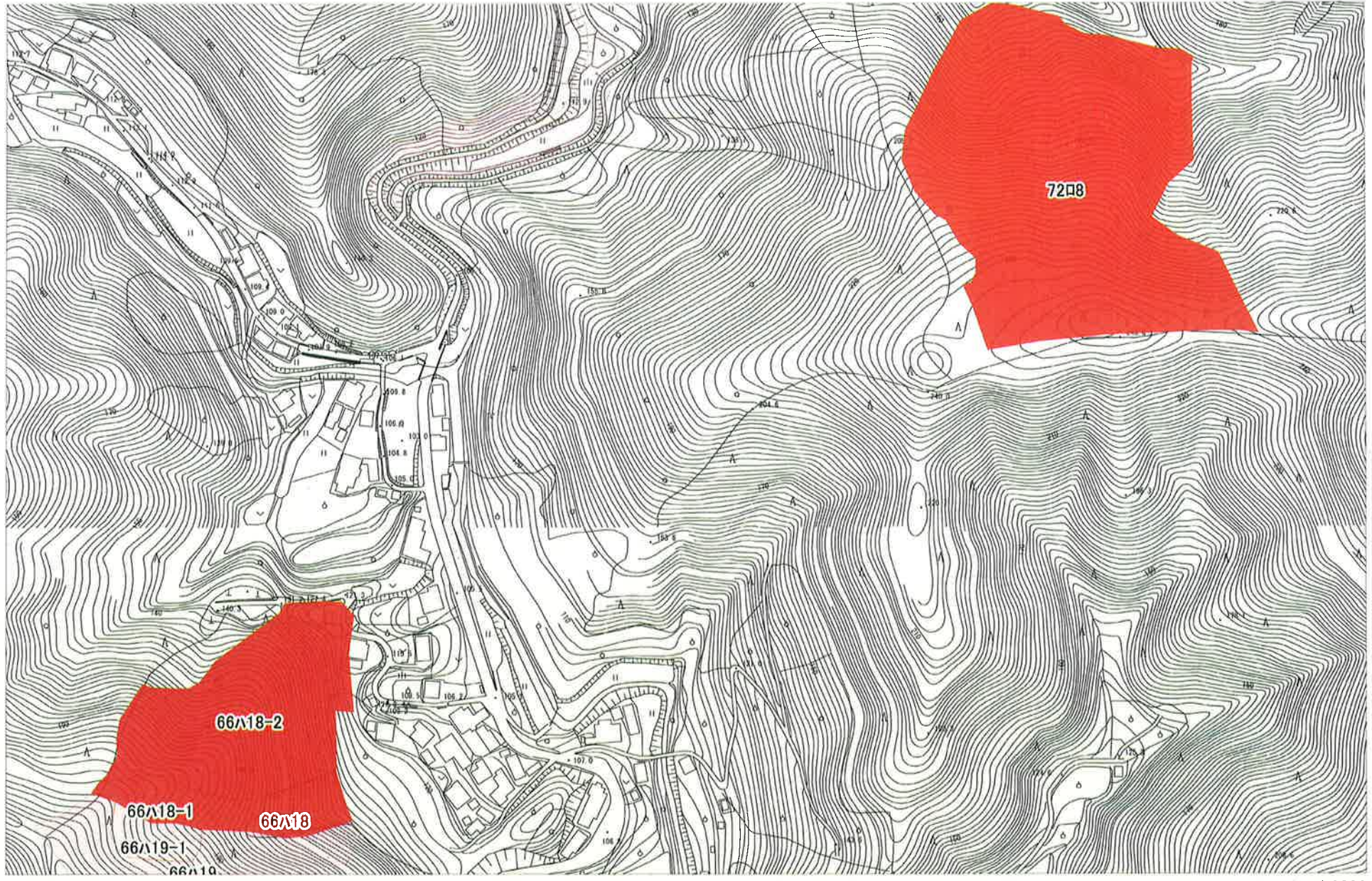

別添1 経営管理計画に基づいて行われる経営管理計画の内容(C)

対象森林								経営管理計画に基づいて行われる経営管理計画の内容
番号	所 在			林班	準林班	小班	枝番	
	大字	小字	地番					
1	土井	畑ノ口	171	84	イ	6	0	<p>○ 乙は、存続期間中に間伐を1回実施するものとする。なお、施業の実施にあたっては、不必要な伐採は控える等、生物多様性に配慮するものとする。</p> <p>○ 乙は、火災、病虫害及び気象害の予防のため、年1回の森林の巡視を行うものとし、当該巡視は林道からの目視によって判断できる限りで行う。</p>
2	土井	畑ノ口	171	84	イ	6	1	
3	土井	井平	116	84	イ	8	0	
4								
5								
6								
7								
8								

別添1 経営管理計画に基づいて行われる経営管理計画の内容(C)

対象森林								経営管理計画に基づいて行われる経営管理計画の内容
番号	所 在			林班	準林班	小班	枝番	
	大字	小字	地番					
1	熊瀬川	芦碓	138-1	57	口	5	0	<p>○ 乙は、存続期間中に間伐を1回実施するものとする。なお、施業の実施にあたっては、不必要な伐採は控える等、生物多様性に配慮するものとする。</p> <p>○ 乙は、火災、病虫害及び気象害の予防のため、年1回の森林の巡視を行うものとし、当該巡視は林道からの目視によって判断できる限りで行う。</p>
2	熊瀬川	芦碓	138-1	57	口	6	0	
3	東神野川	下於奈	1343	93	イ	5	0	
4								
5								
6								
7								
8								

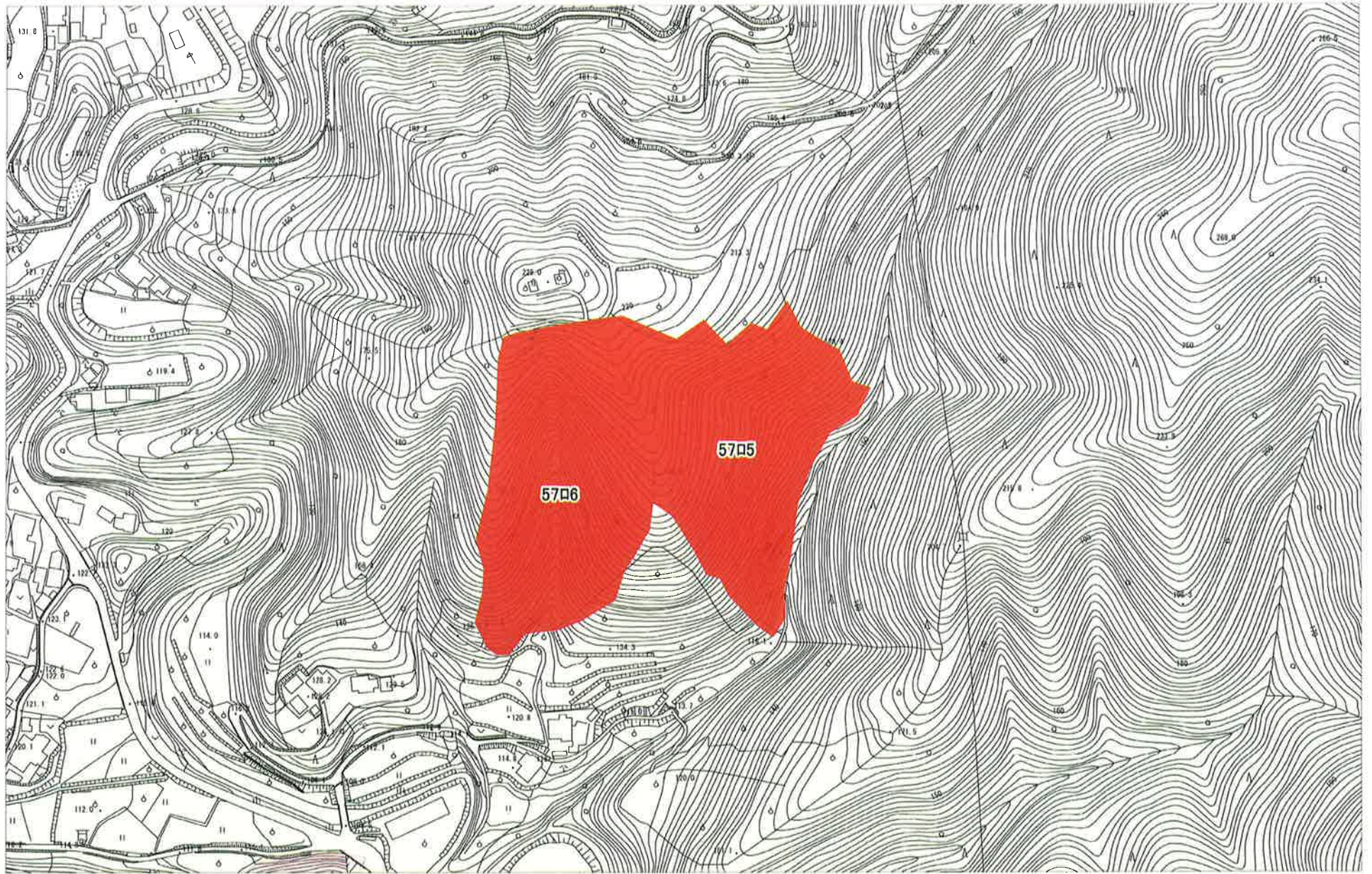

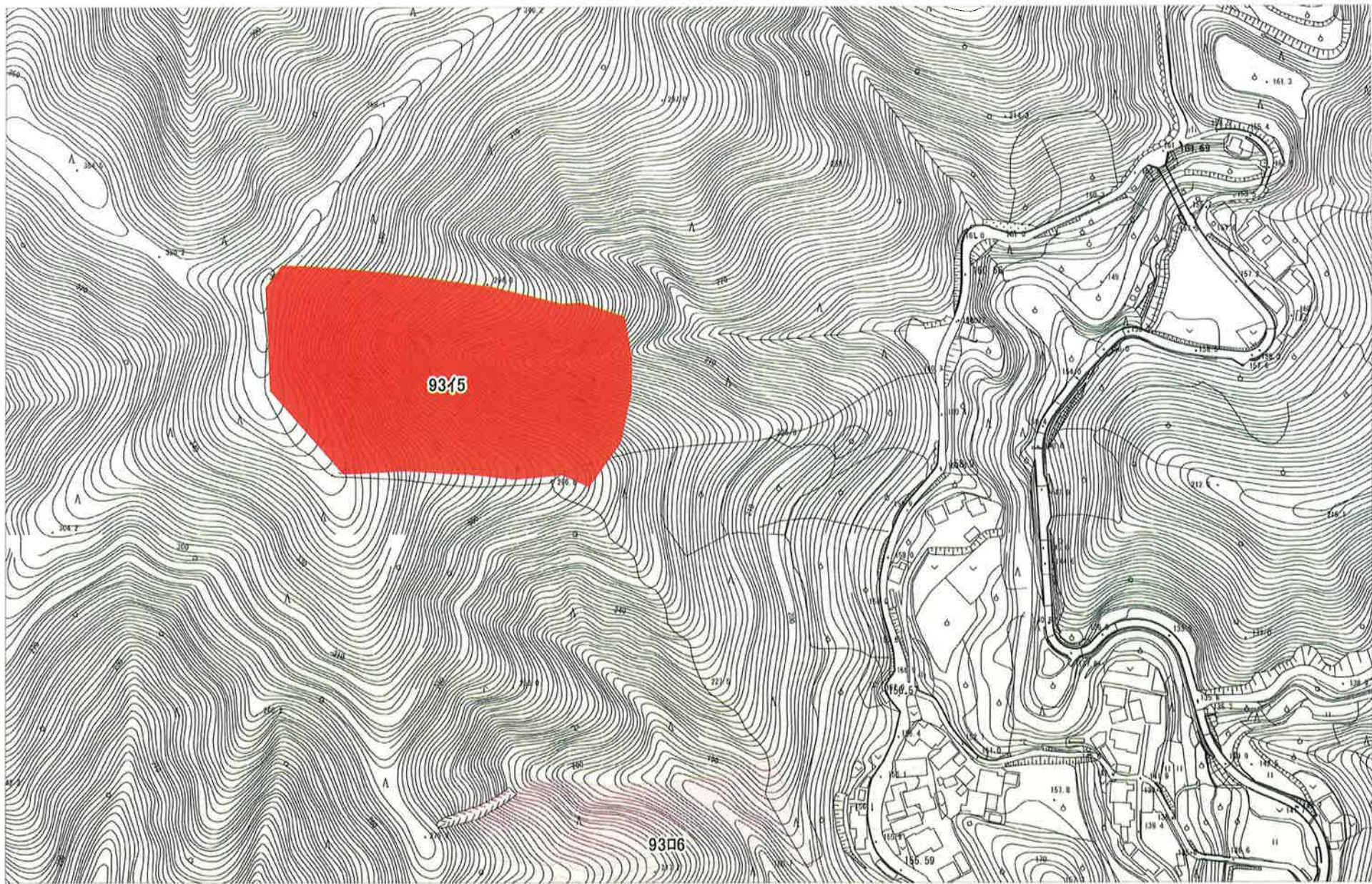

経営管理集積計画

1 個別事項

整理番号	集5-01	経営管理権の設定を受ける(乙)					(名称) みなべ町長 小谷芳正					(所在地) 和歌山県日高郡みなべ町芝742									
		経営管理権の設定する森林の 森林所有者(甲)					(氏名又は名称)					(住所又は所在地)									
乙が経営管理権の設定を受ける森林(A)																					
番号	大字	小字	地番	林班	準林班	小班	枝番	地目	面積	現況樹種	現況林齢(年生)	経営管理権の始期	経営管理権の存続期間(終期) (B) 10年間	経営管理に基づいて行われる経営管理の内容(C)	木材の販売による収益から伐採等に要する経費を控除してなお利益がある場合において甲に支払われるべき金銭(D)の額の算定方法	乙が甲に(D)を支払うべき時期、相手方及び方法	備考(現地連番)				
1	市井川	三ツ羽谷	1078 1079	82	ハ	15	3	山林	0.15	スキ	54	2023.4.1	2033.3.31	別添1の①参照	経営管理権に基づき乙が実施する間伐の結果生じた木材の販売する収益はこのものとする	乙から甲に対して金銭の支払いは行はない	107				
2	市井川	三ツ羽谷	1078 1079	82	ハ	15	3	山林	0.35	ヒノキ	54	2023.4.1	2033.3.31	別添1の①参照	経営管理権に基づき乙が実施する間伐の結果生じた木材の販売する収益はこのものとする	乙から甲に対して金銭の支払いは行はない	108				
この計画に同意する																					
権利の設定を受ける市町村(乙)						住所			和歌山県日高郡みなべ町芝742					氏名				みなべ町長 小谷芳正			
権利を設定する森林の森林所有者(甲)						住所			[REDACTED]					氏名				[REDACTED]			

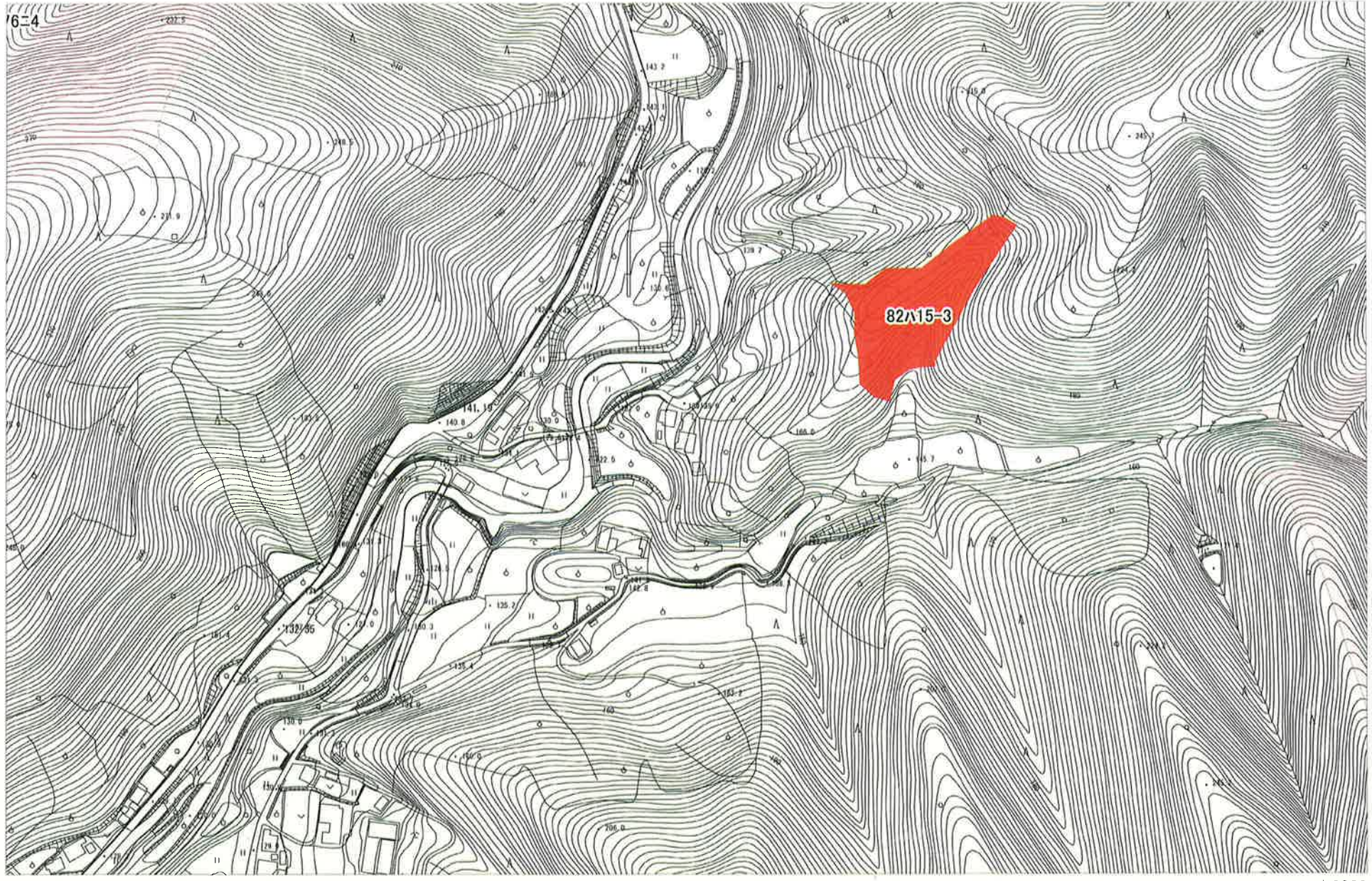

6-4

82A15-3

1:3000

経営管理集積計画

1 個別事項

整理番号	集5-01		経営管理権の設定を受ける(乙)				(名称) みなべ町長 小谷芳正				(所在地) 和歌山県日高郡みなべ町芝742						
			経営管理権の設定する森林の 森林所有者(甲)				(氏名又は名称)				(住所又は所在地)						
乙が経営管理権の設定を受ける森林(A)													経営管理 権の存続 期間 (終期) (B) 10年間	経営管理 に基づいて行われ る経営管理の内容 (C)	木材の販売による収益 から伐採等に要する経費 を控除してなお利益がある 場合において甲に支払 われるべき金銭(D)の額 の算定方法	乙が甲に (D)を支払う べき時期、相 手方及び方法	備考 (現地 連番)
番号	大字	小字	地番	林班	準林班	小班	枝番	地目	面積	現況 樹種	現況 林齢 (年生)	経営管理 権の始期					
1	高野	向瀬川口	1532-11532-2 1533 1534	63	ハ	5	0	山林	1.65	ヒノキ	58	2023.4.1	2033.3.31	別添1の①参照	経営管理権に基づき乙が実施する間伐の結果生じた木材の販売する収益は乙のものとする	乙から甲に対して金銭の支払いは行はない	109
2	高野	向瀬川口	1532-11532-2 1533 1534	63	ハ	6	0	山林	2.10	ヒノキ	57	2023.4.1	2033.3.31	別添1の①参照	経営管理権に基づき乙が実施する間伐の結果生じた木材の販売する収益は乙のものとする	乙から甲に対して金銭の支払いは行はない	110
3	高野	向瀬川口	1532-11532-2 1533 1534	63	ハ	4	0	山林	0.07	スギ	45	2023.4.1	2033.3.31	別添1の①参照	経営管理権に基づき乙が実施する間伐の結果生じた木材の販売する収益は乙のものとする	乙から甲に対して金銭の支払いは行はない	111
4	高野	向瀬川口	1532-11532-2 1533 1534	63	ハ	4	0	山林	0.16	ヒノキ	45	2023.4.1	2033.3.31	別添1の①参照	経営管理権に基づき乙が実施する間伐の結果生じた木材の販売する収益は乙のものとする	乙から甲に対して金銭の支払いは行はない	112
5	高野	向瀬川口	1532-11532-2 1533 1534	63	ハ	9	0	山林	0.14	スギ	52	2023.4.1	2033.3.31	別添1の①参照	経営管理権に基づき乙が実施する間伐の結果生じた木材の販売する収益は乙のものとする	乙から甲に対して金銭の支払いは行はない	113
6	高野	向瀬川口	1532-11532-2 1533 1534	63	ハ	9	0	山林	0.34	ヒノキ	52	2023.4.1	2033.3.31	別添1の①参照	経営管理権に基づき乙が実施する間伐の結果生じた木材の販売する収益は乙のものとする	乙から甲に対して金銭の支払いは行はない	114

別添1 経営管理計画に基づいて行われる経営管理計画の内容(C)

対象森林								経営管理計画に基づいて行われる経営管理計画の内容
番号	所 在			林班	準林班	小班	枝番	
	大字	小字	地番					
1	高野	向瀬川口	1532-11532-2 1533 1534	63	ハ	5	0	<p>○ 乙は、存続期間中に間伐を1回実施するものとする。なお、施業の実施にあたっては、不必要な伐採は控える等、生物多様性に配慮するものとする。</p> <p>○ 乙は、火災、病虫害及び気象害の予防のため、年1回の森林の巡視を行うものとし、当該巡視は林道からの目視によって判断できる限りで行う。</p>
2	高野	向瀬川口	1532-11532-2 1533 1534	63	ハ	6	0	
3	高野	向瀬川口	1532-11532-2 1533 1534	63	ハ	4	0	
4	高野	向瀬川口	1532-11532-2 1533 1534	63	ハ	4	0	
5	高野	向瀬川口	1532-11532-2 1533 1534	63	ハ	9	0	
6	高野	向瀬川口	1532-11532-2 1533 1534	63	ハ	9	0	
7	高野	向瀬川口	1532-11532-2 1533 1534	63	ハ	9	1	
8								

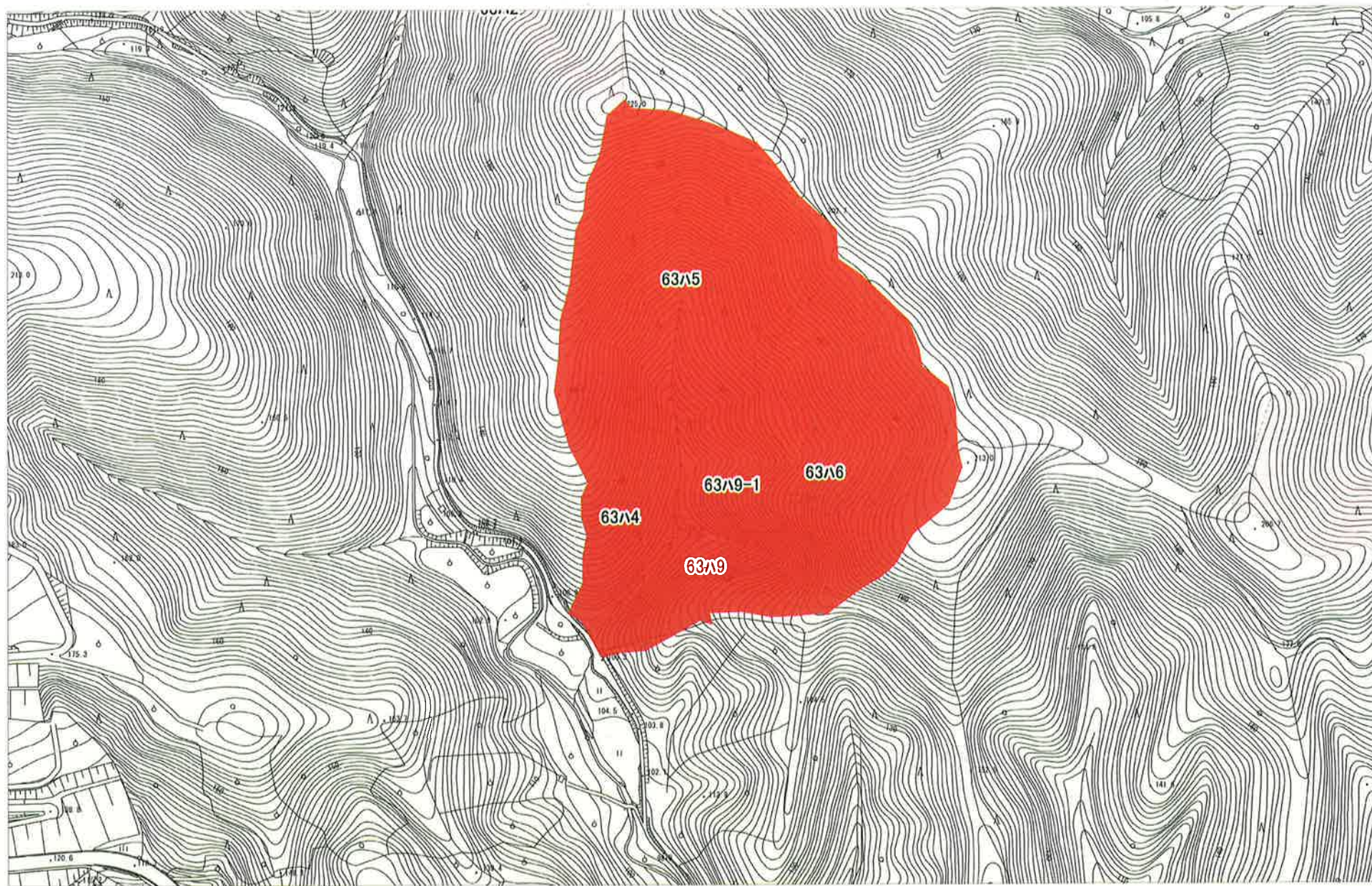

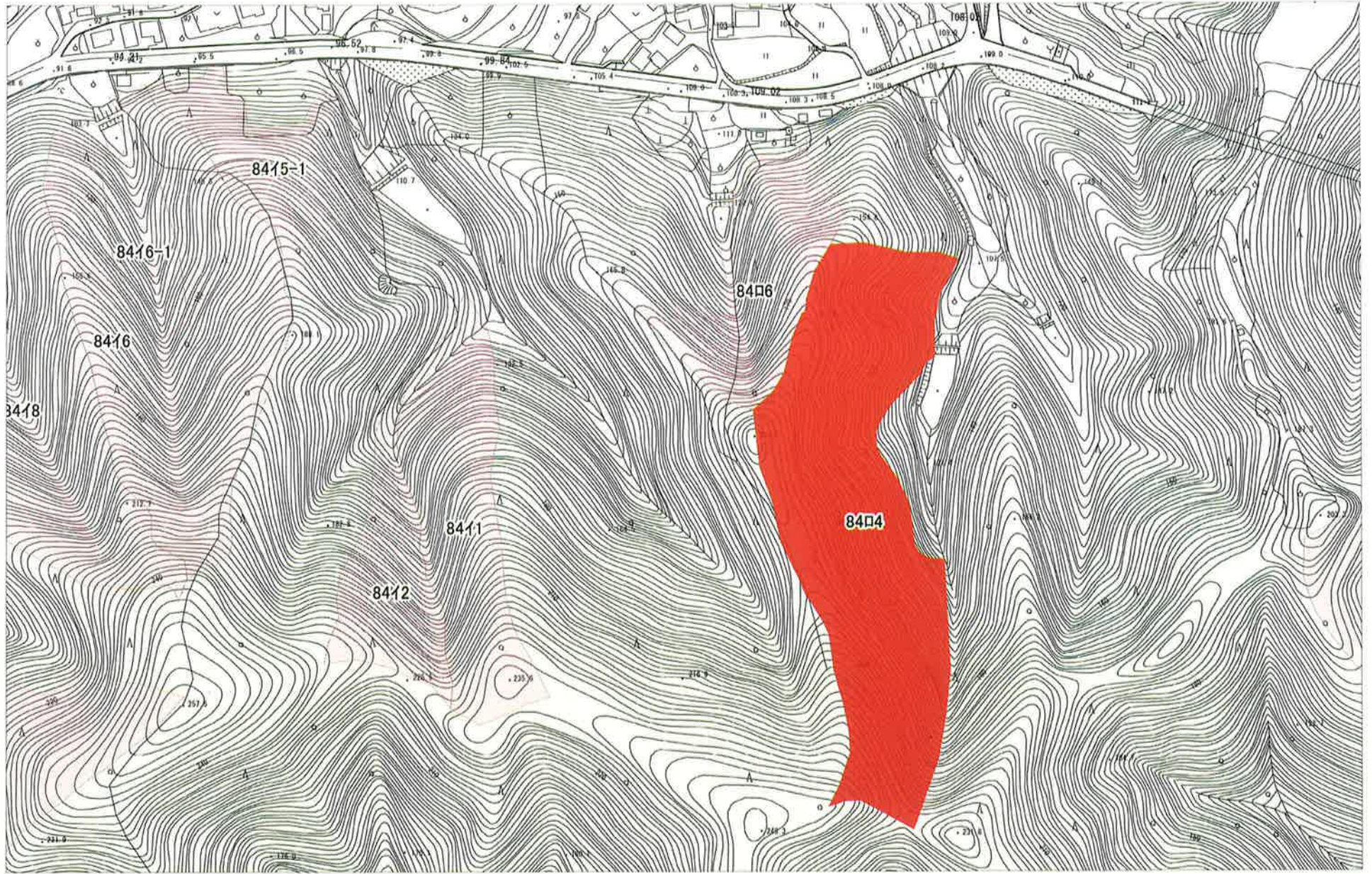

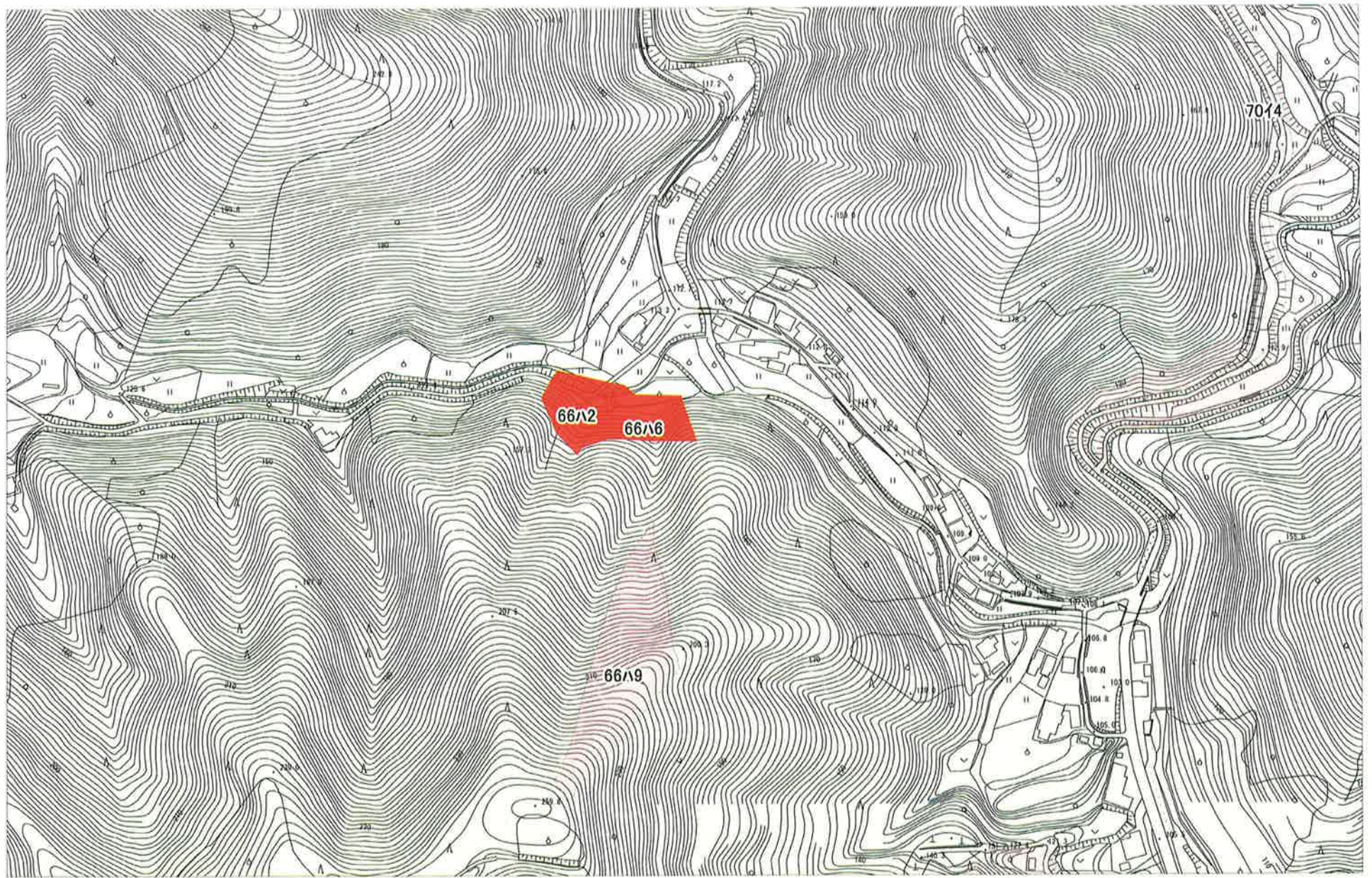

経営管理集積計画

1 個別事項

整理番号	集5-01		経営管理権の設定を受ける(乙)					(名称) みなべ町長 小谷芳正				(所在地) 和歌山県日高郡みなべ町芝742					
			経営管理権の設定する森林の 森林所有者(甲)					(氏名又は名称)				(住所又は所在地)					
乙が経営管理権の設定を受ける森林(A)													経営管理 権の存続 期間 (終期) (B) 10年間	経営管理 に基づい て行われ る経営管 理の内容 (C)	木材の販売による収益 から伐採等に要する経費 を控除してなお利益があ る場合において甲に支払 われるべき金銭(D)の額 の算定方法	乙が甲に (D)を支払う べき時期、相 手方及び方 法	備考 (現地 連番)
番号	大字	小字	地番	林班	準林班	小班	枝番	地目	面積	現況 樹種	現況 林齢 (年生)	経営管理 権の始期					
1	熊瀬 川	用又	658	53	ハ	3	0	山林	1.35	ヒノキ	48	2023.4.1	2033.3.31	別添1の ①参照	経営管理権に基づき乙が実 施する間伐の結果生じた木 材の販売する収益はこのも のとする	乙から甲に対 して金銭の支 払いは行はな い	120

この計画に同意する

権利の設定を受ける市町村(乙)

住 所 和歌山県日高郡みなべ町芝742 氏名 みなべ町長 小谷芳正

権利を設定する森林の森林所有者(甲)

住 所 XXXXXXXXXX 氏名 XXXXXXXXXX

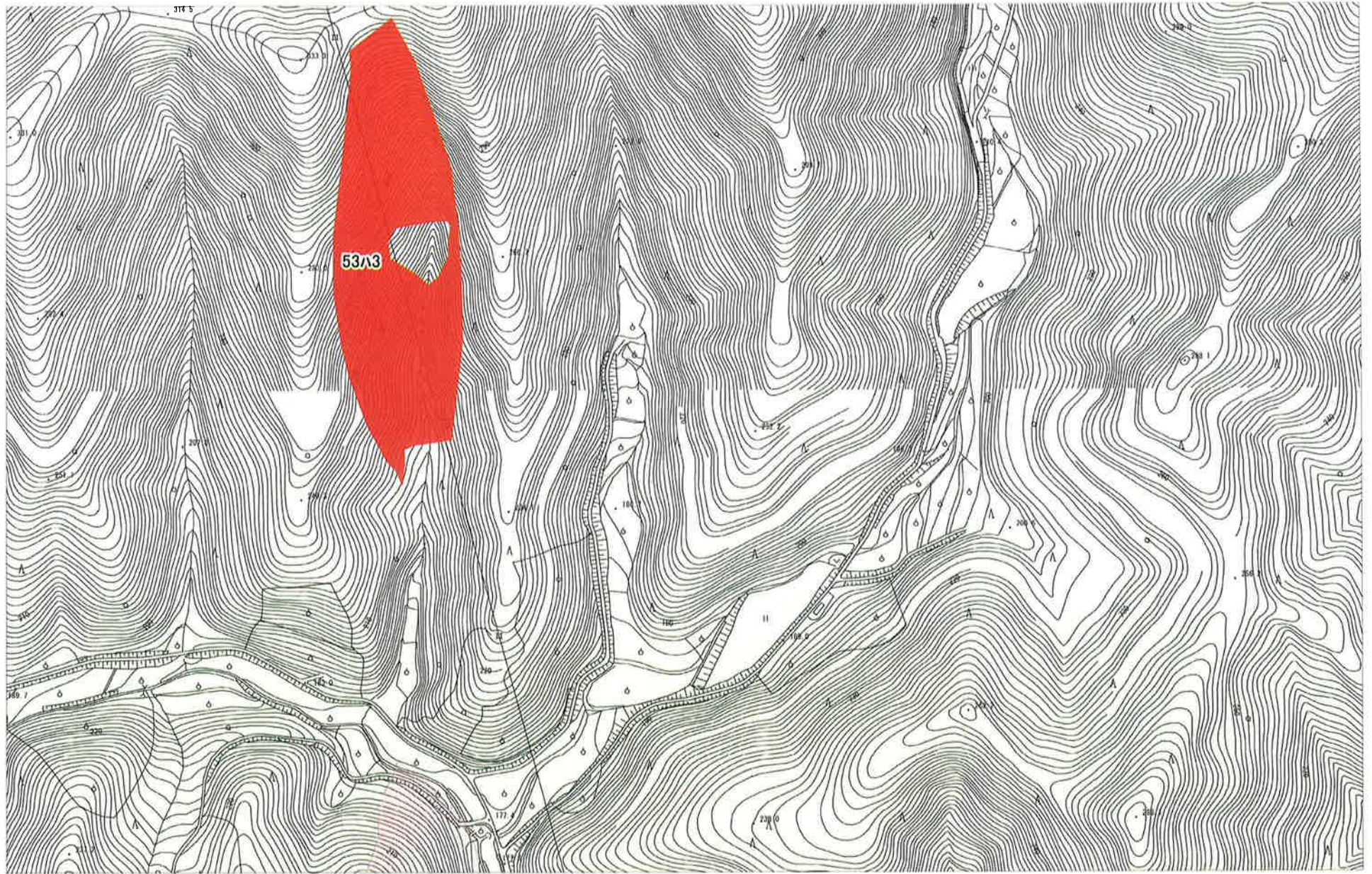

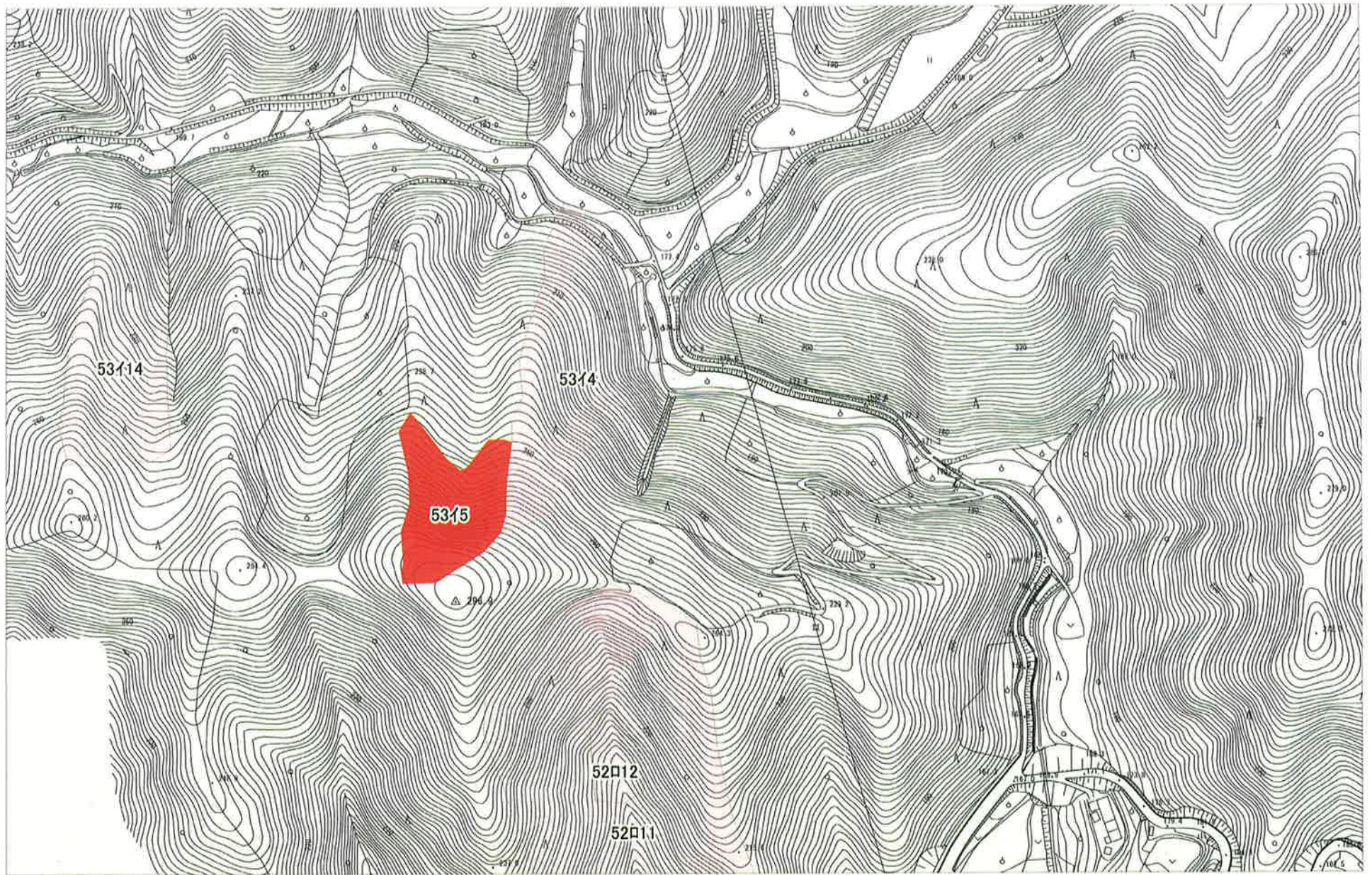

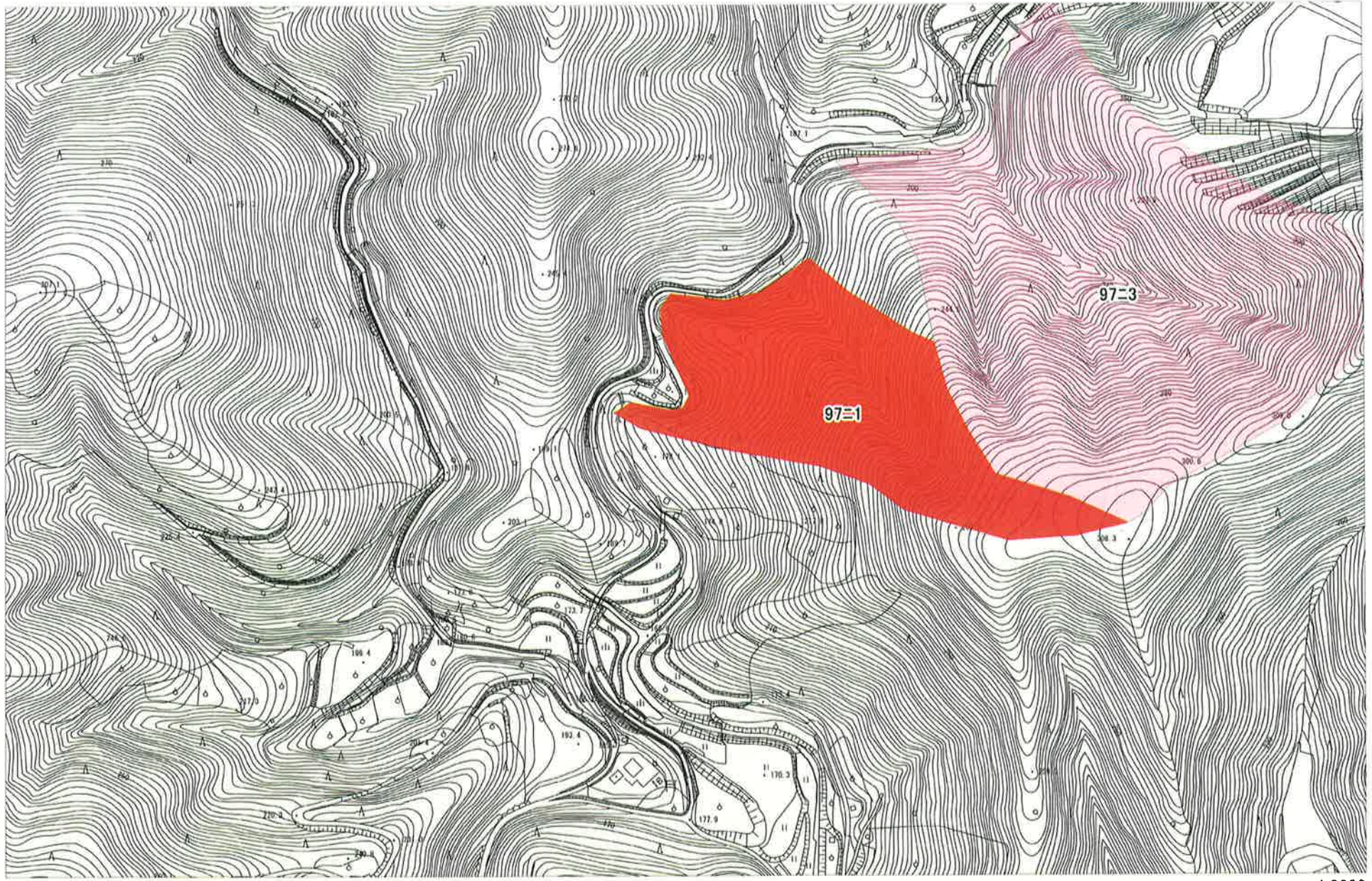

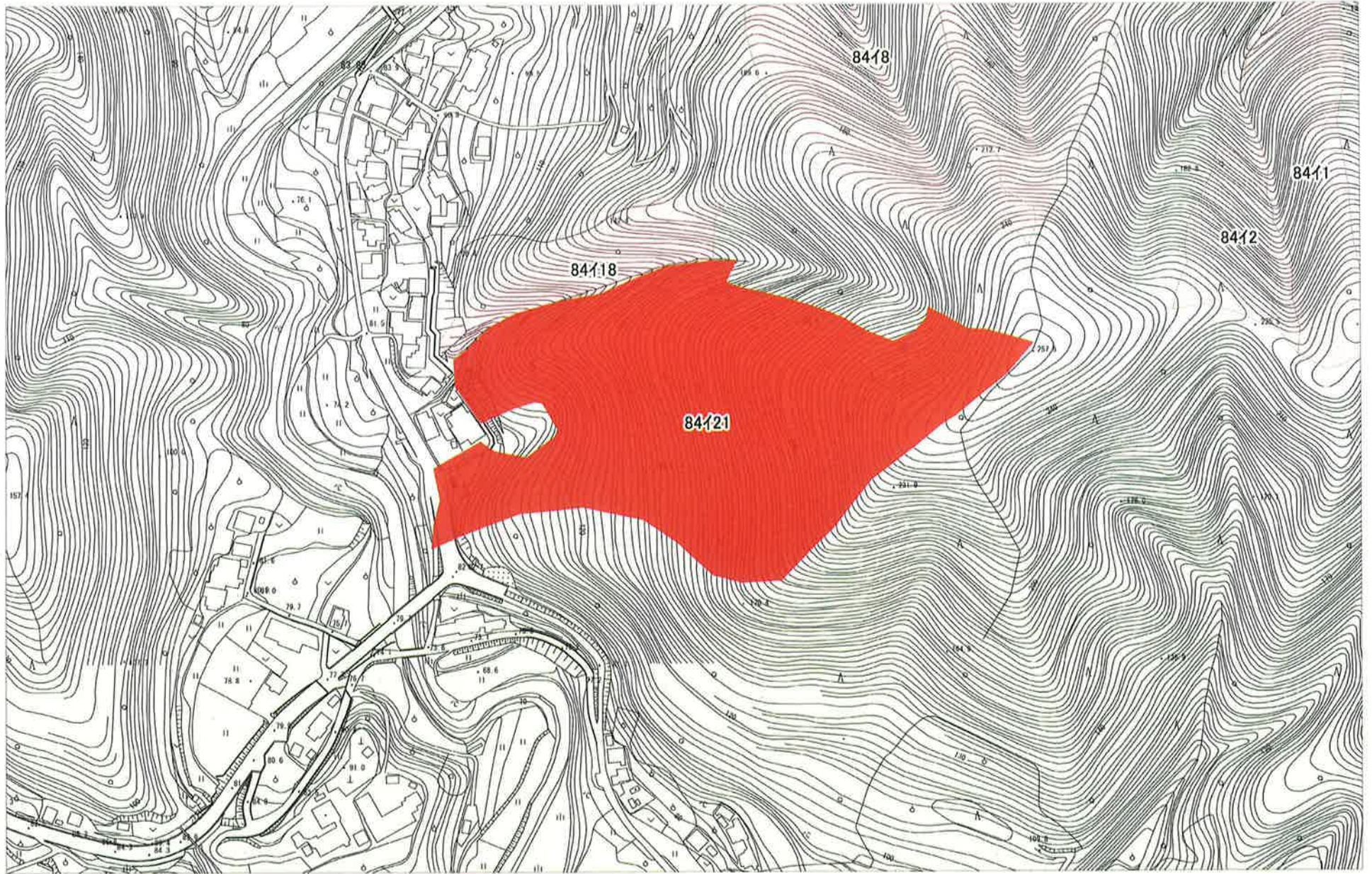

別添1 経営管理計画に基づいて行われる経営管理計画の内容(C)

対象森林				経営管理計画に基づいて行われる経営管理計画の内容			
番号	所 在			林班	準林班	小班	枝番
	大字	小字	地番				
1	滝	檜山谷	798	85	二	4	0
2							
3							
4							
5							
6							
7							
8							

○ 乙は、存続期間中に間伐を1回実施するものとする。なお、施業の実施にあたっては、不必要な伐採は控える等、生物多様性に配慮するものとする。

○ 乙は、火災、病虫害及び気象害の予防のため、年1回の森林の巡視を行うものとし、当該巡視は林道からの目視によって判断できる限りで行う。

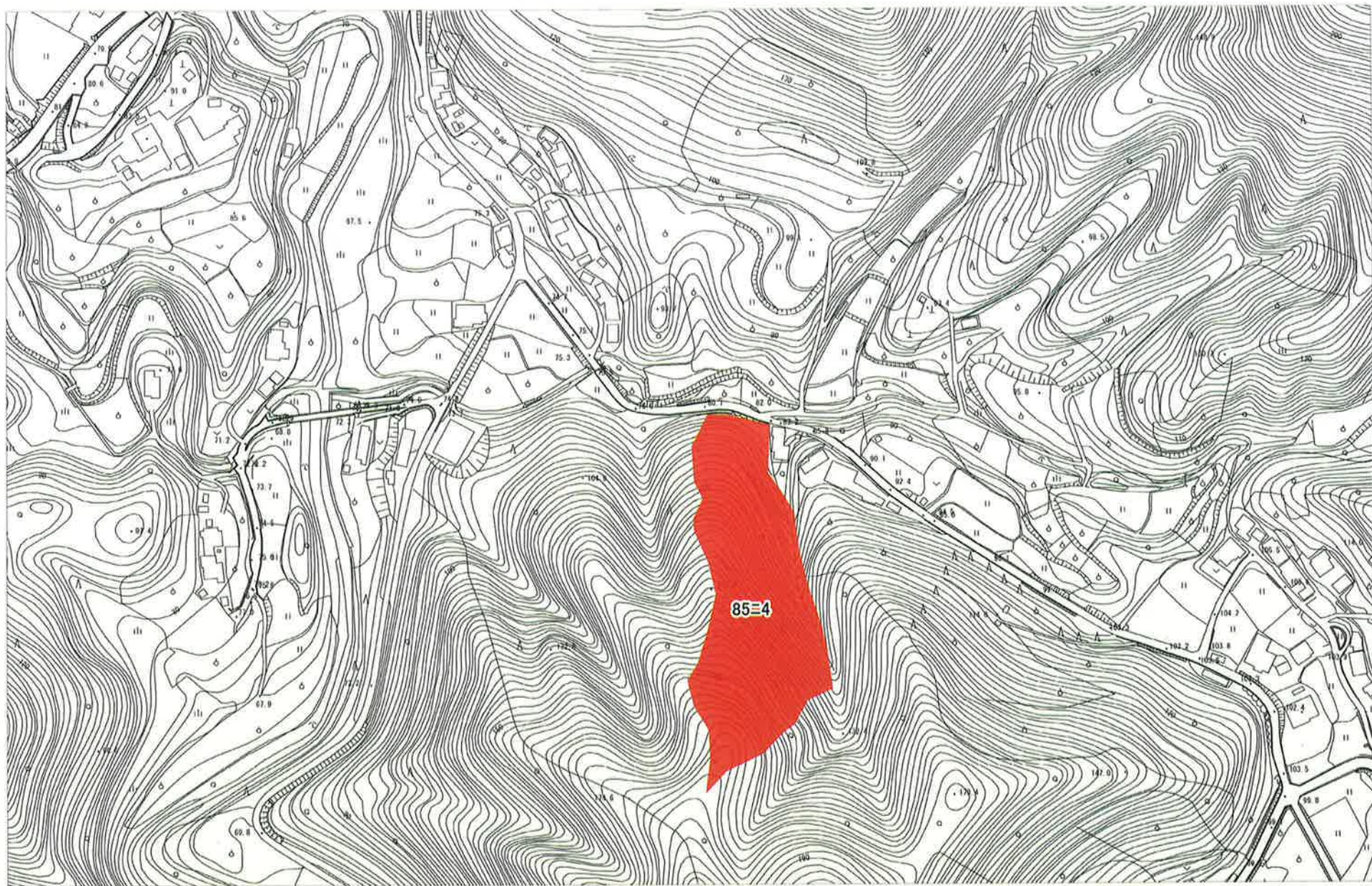

別添1 経営管理計画に基づいて行われる経営管理計画の内容(C)

対象森林				経営管理計画に基づいて行われる経営管理計画の内容			
番号	所 在			林班	準林班	小班	枝番
	大字	小字	地番				
1	広野	笹里裏	299-1	105	口	5	0
2							
3							
4							
5							
6							
7							
8							

○ 乙は、存続期間中に間伐を1回実施するものとする。なお、施業の実施にあたっては、不必要な伐採は控える等、生物多様性に配慮するものとする。

○ 乙は、火災、病虫害及び気象害の予防のため、年1回の森林の巡視を行うものとし、当該巡視は林道からの目視によって判断できる限りで行う。

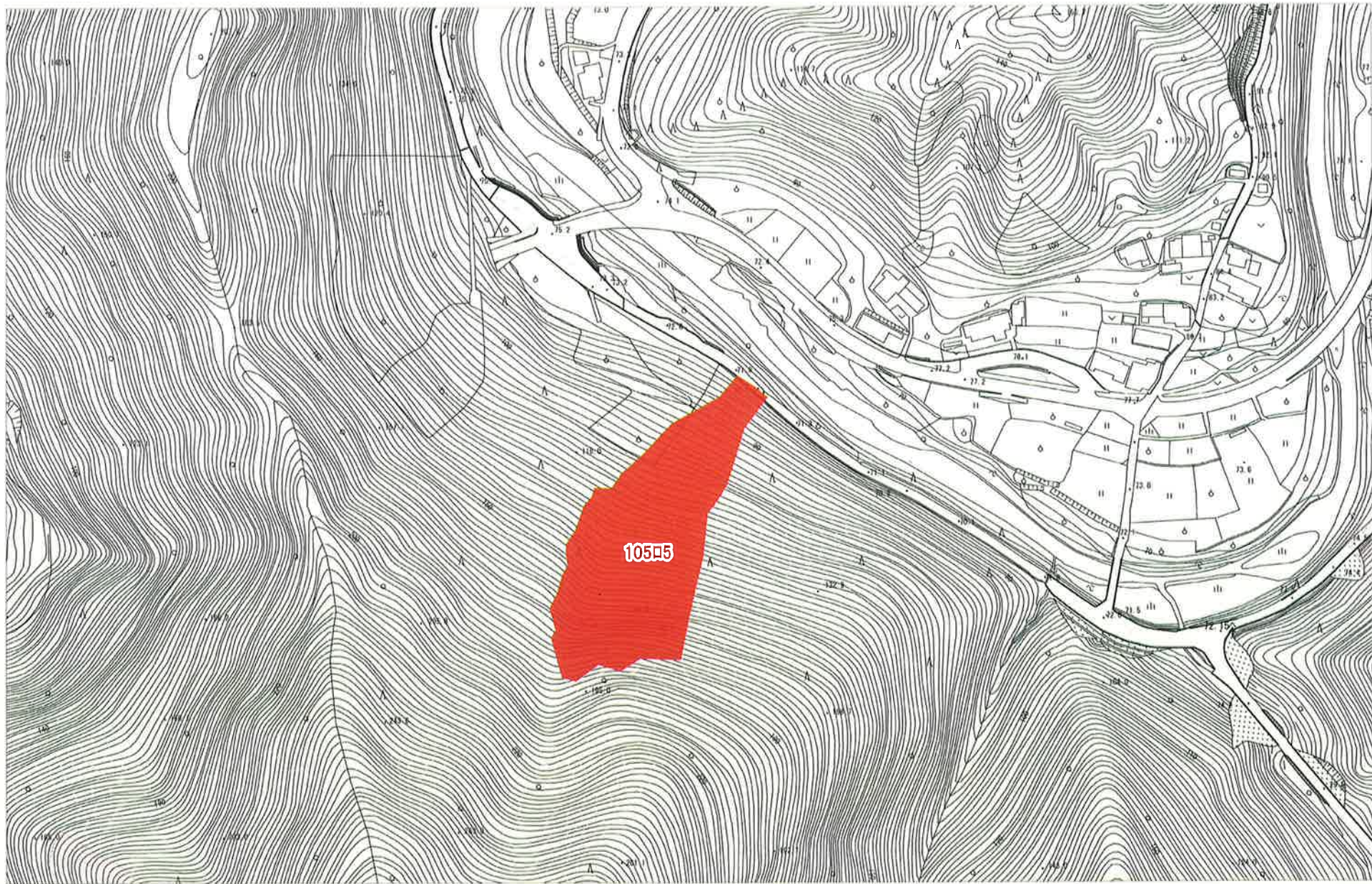

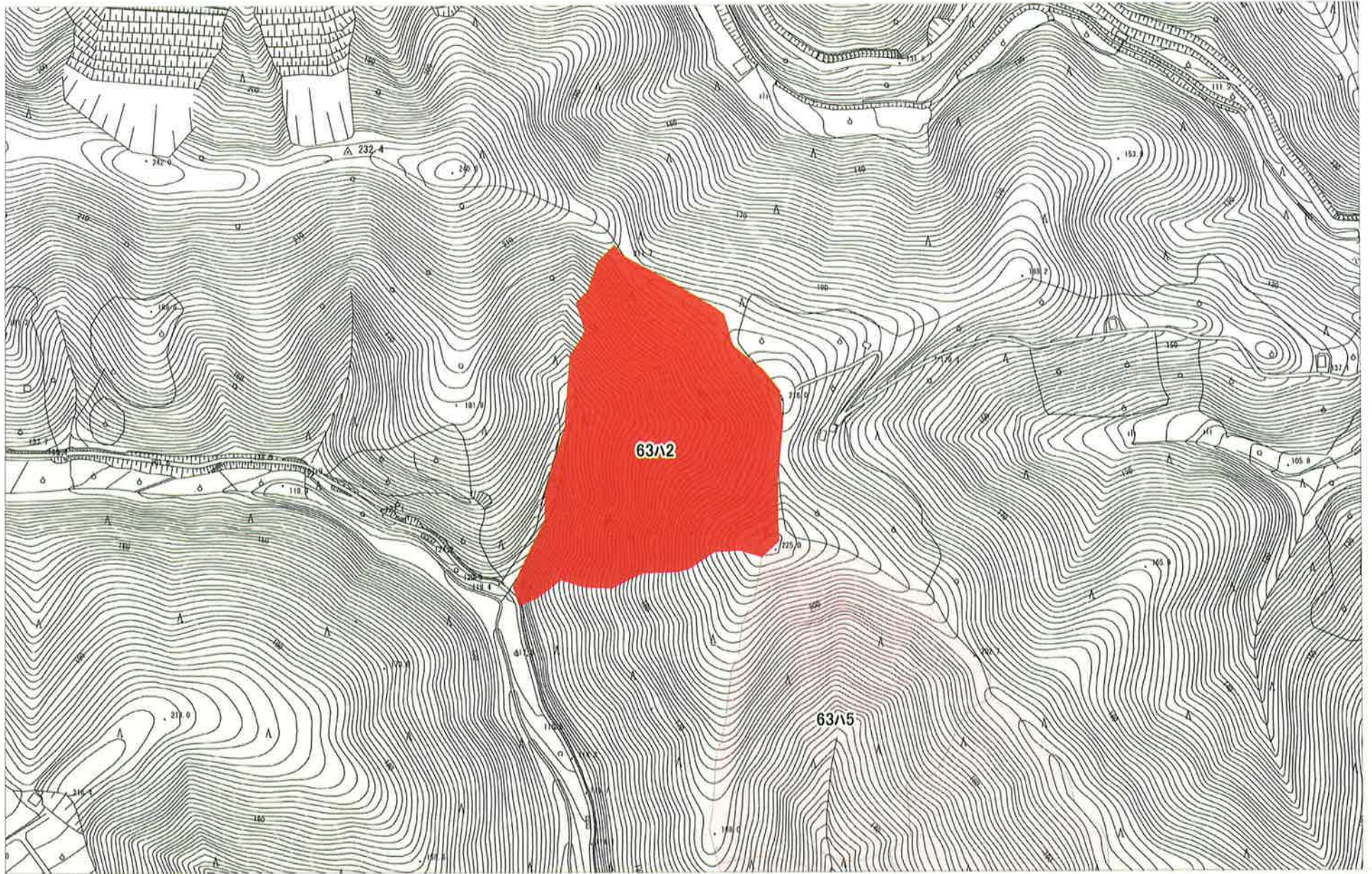

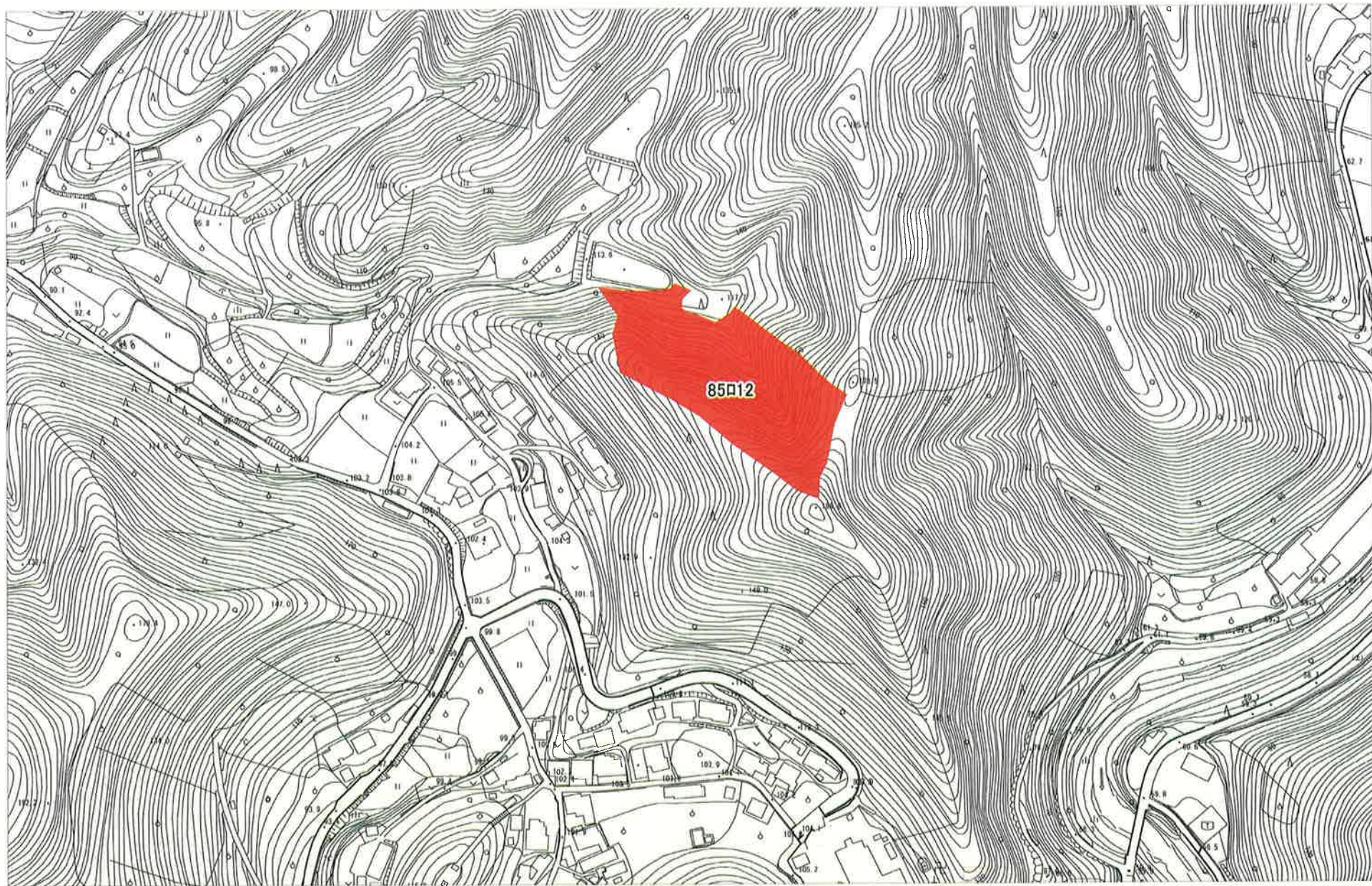

別添1 経営管理計画に基づいて行われる経営管理計画の内容(C)

対象森林				経営管理計画に基づいて行われる経営管理計画の内容			
番号	所 在			林班	準林班	小班	枝番
	大字	小字	地番				
1	市井川	上木台谷	1384	78	口	5	0
2	市井川	上木台谷	1384	78	口	5	0
3	市井川	下木台谷	1305	80	二	1	0
4	市井川	下木台谷	1305	80	二	1	0
5	高野	山裕	977	67	口	1	1
6							
7							
8							

○ 乙は、存続期間中に間伐を1回実施するものとする。なお、施業の実施にあたっては、不必要な伐採は控える等、生物多様性に配慮するものとする。

○ 乙は、火災、病虫害及び気象害の予防のため、年1回の森林の巡視を行うものとし、当該巡視は林道からの目視によって判断できる限りで行う。

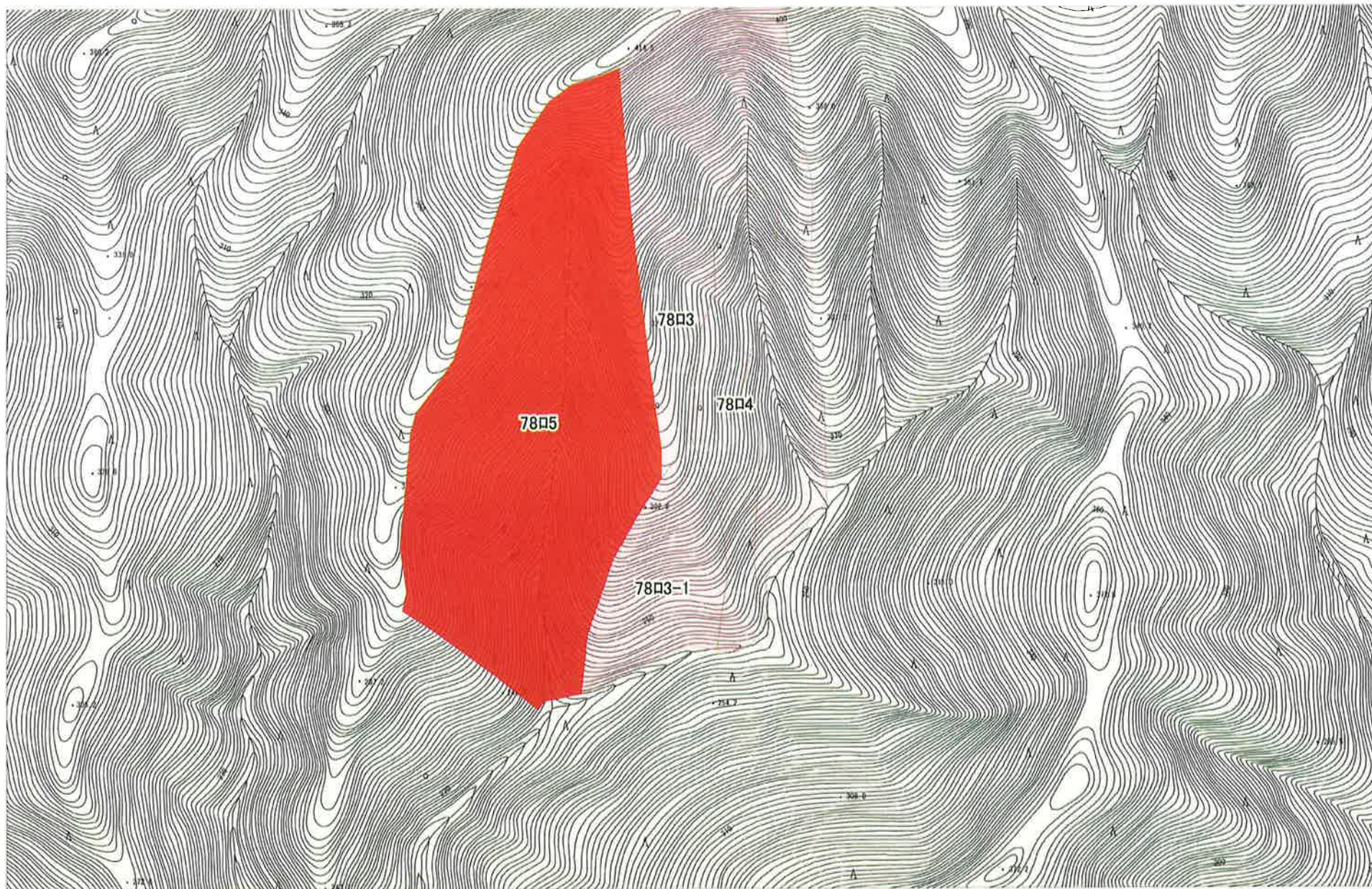

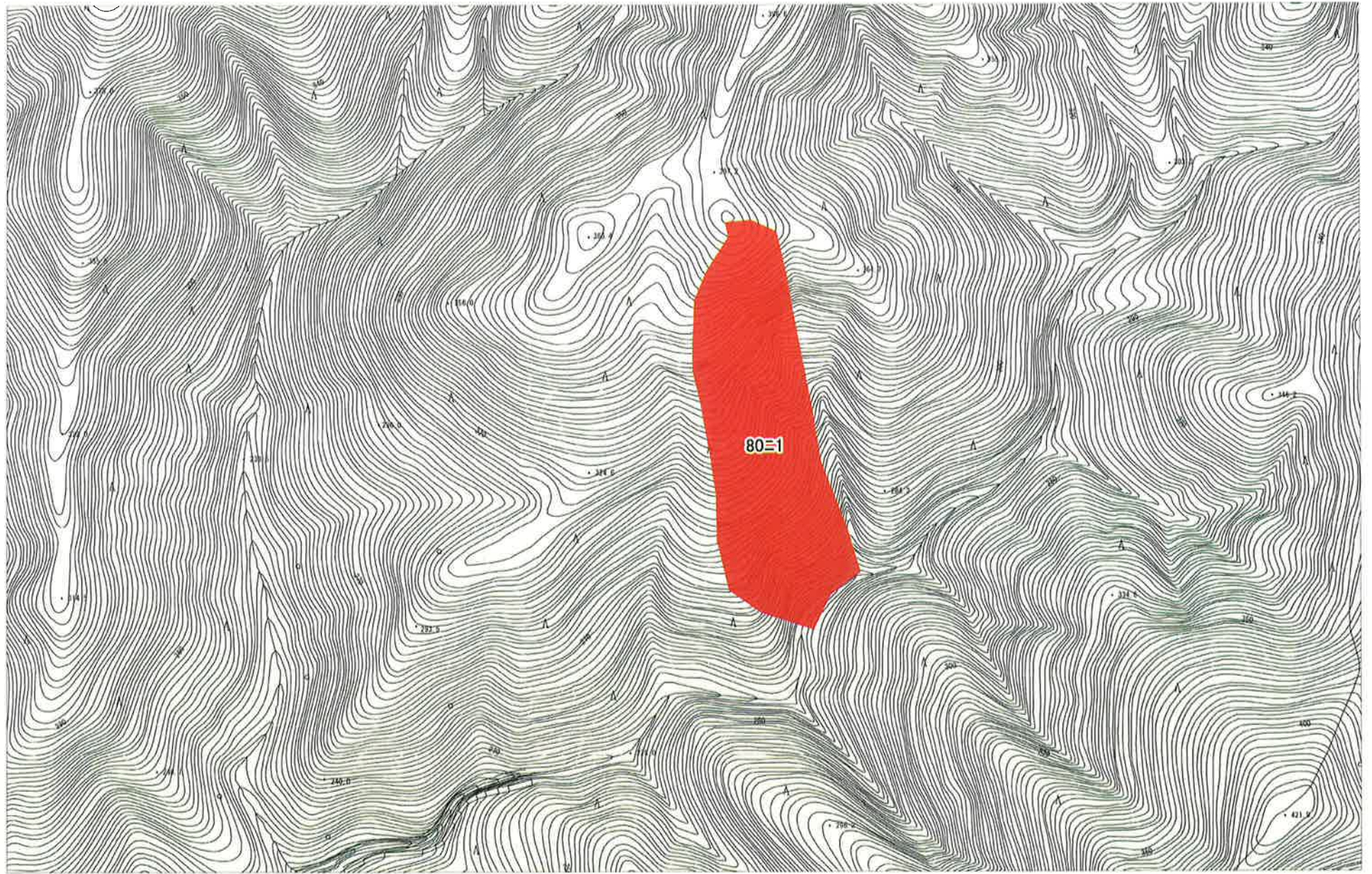

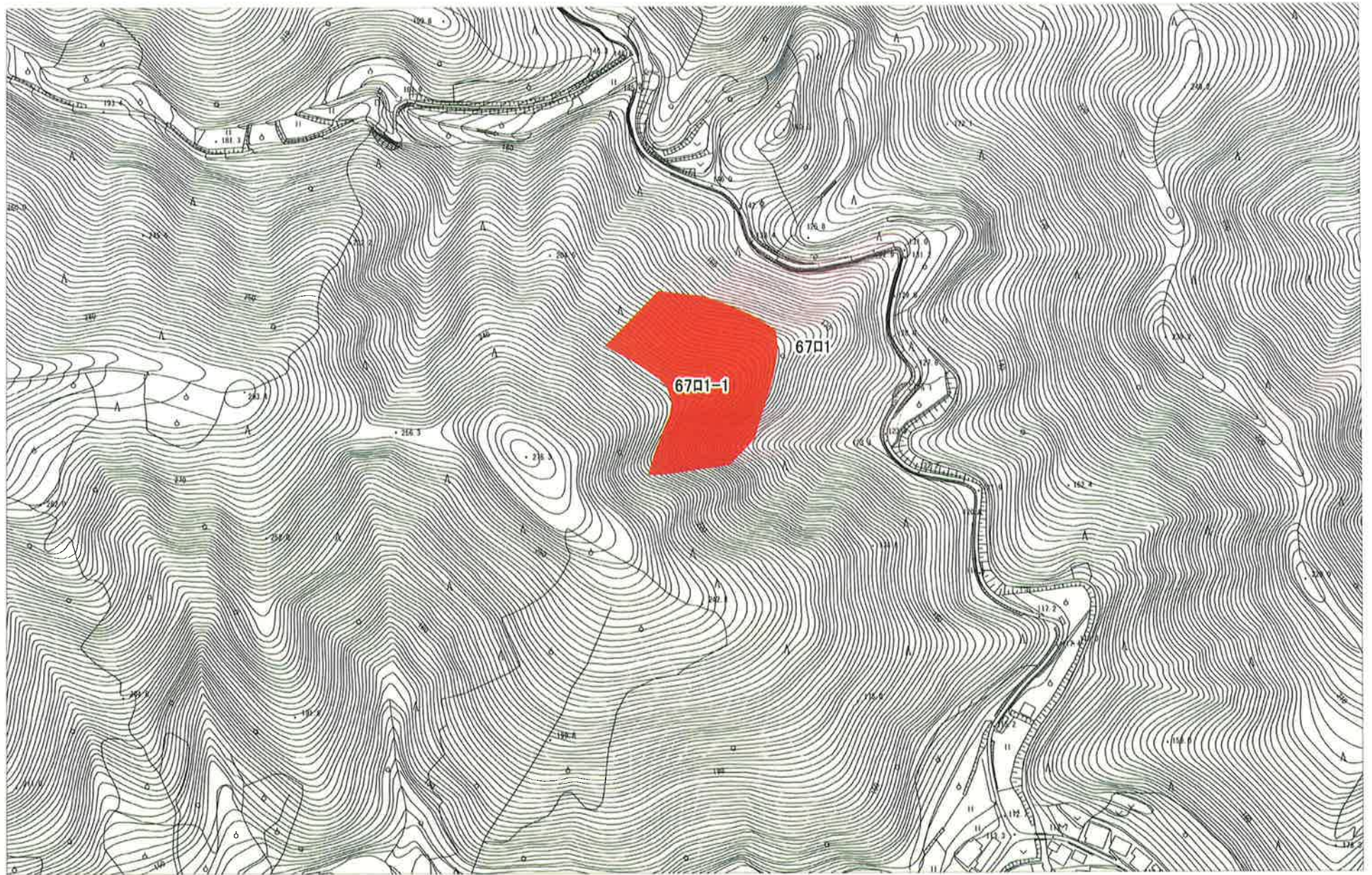

経営管理集積計画

1 個別事項

整理番号	集5-01		経営管理権の設定を受ける(乙)					(名称) みなべ町長 小谷芳正					(所在地) 和歌山県日高郡みなべ町芝742				
			経営管理権の設定する森林の森林所有者(甲)					(氏名又は名称)					(住所又は所在地)				
乙が経営管理権の設定を受ける森林(A)																	
番号	大字	小字	地番	林班	準林班	小班	枝番	地目	面積	現況樹種	現況林齢(年生)	経営管理権の始期	経営管理権の存続期間(終期) (B) 10年間	経営管理に基づいて行われる経営管理の内容(C)	木材の販売による収益から伐採等に要する経費を控除してなお利益がある場合において甲に支払われるべき金銭(D)の額の算定方法	乙が甲に(D)を支払うべき時期、相手方及び方法	備考(現地連番)
1	市井川	上木台谷	1376 1385-2 1381 1382	78	口	3	0	山林	1.50	ヒノキ	43	2023.4.1	2033.3.31	別添1の①参照	経営管理権に基づき乙が実施する間伐の結果生じた木材の販売する収益は乙のものとする	乙から甲に対して金銭の支払いは行はない	136
2	市井川	上木台谷	1376 1385-2 1381 1382	78	口	3	1	山林	0.66	ヒノキ	44	2023.4.1	2033.3.31	別添1の①参照	経営管理権に基づき乙が実施する間伐の結果生じた木材の販売する収益は乙のものとする	乙から甲に対して金銭の支払いは行はない	137
3	市井川	上木台谷	1376 1385-2 1381 1382	78	口	4	0	山林	0.70	スギ*	57	2023.4.1	2033.3.31	別添1の①参照	経営管理権に基づき乙が実施する間伐の結果生じた木材の販売する収益は乙のものとする	乙から甲に対して金銭の支払いは行はない	138
4	市井川	上木台谷	1376 1385-2 1381 1382	78	口	4	0	山林	0.69	ヒノキ	57	2023.4.1	2033.3.31	別添1の①参照	経営管理権に基づき乙が実施する間伐の結果生じた木材の販売する収益は乙のものとする	乙から甲に対して金銭の支払いは行はない	139

この計画に同意する

権利の設定を受ける市町村(乙)

住所

和歌山県日高郡みなべ町芝742

氏名

みなべ町長 小谷芳正

権利を設定する森林の森林所有者(甲)

住所

氏名

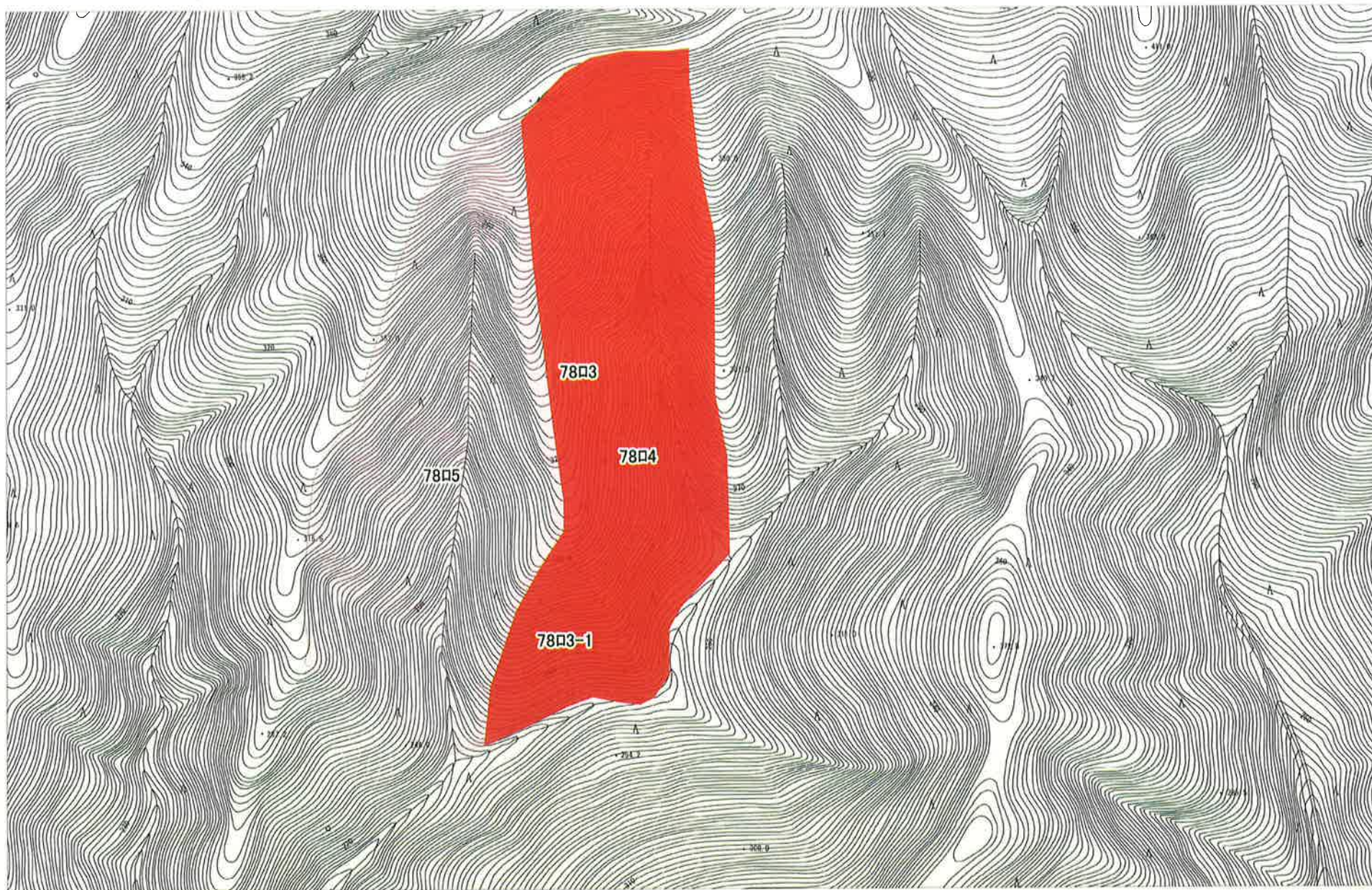

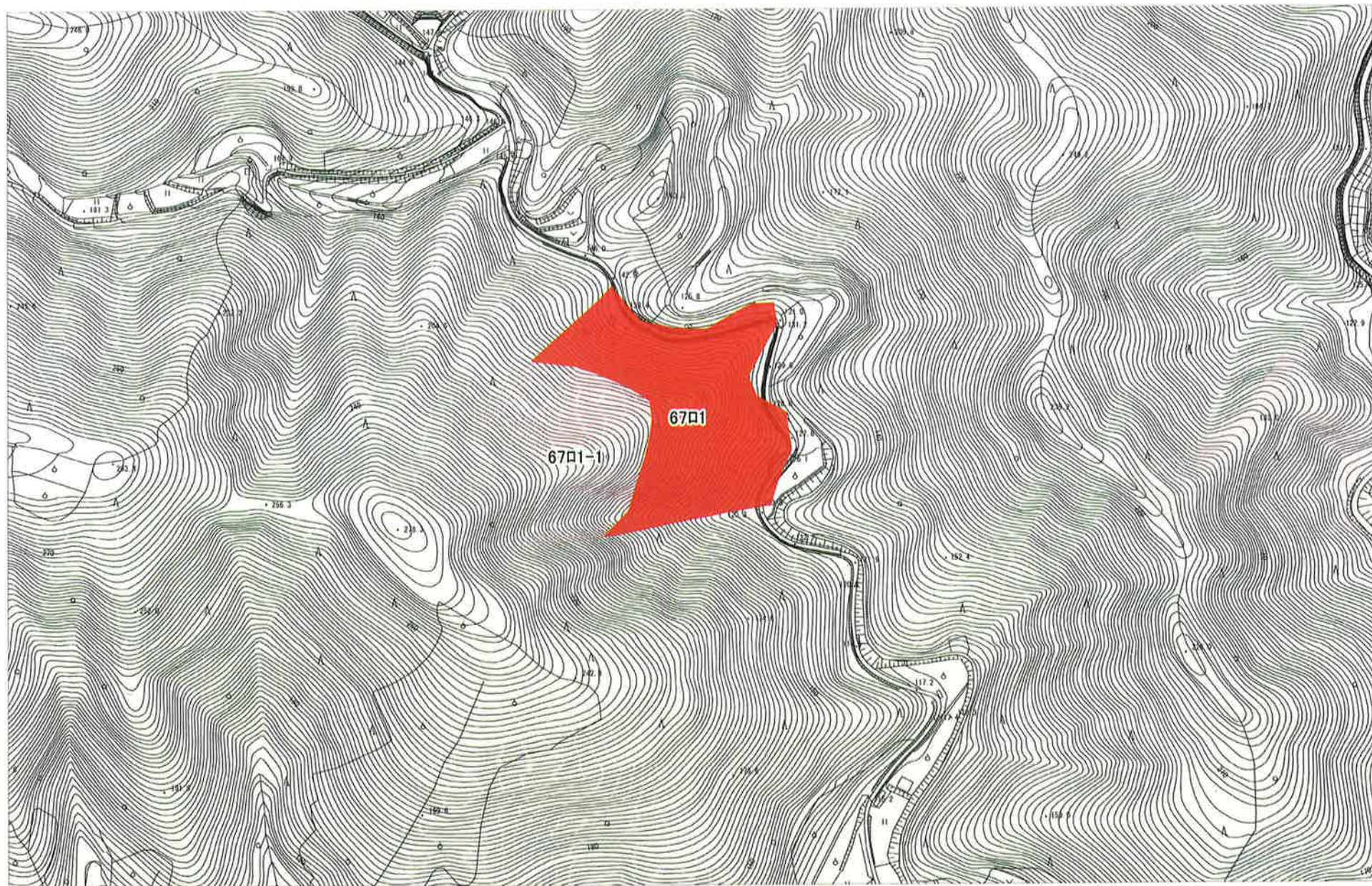

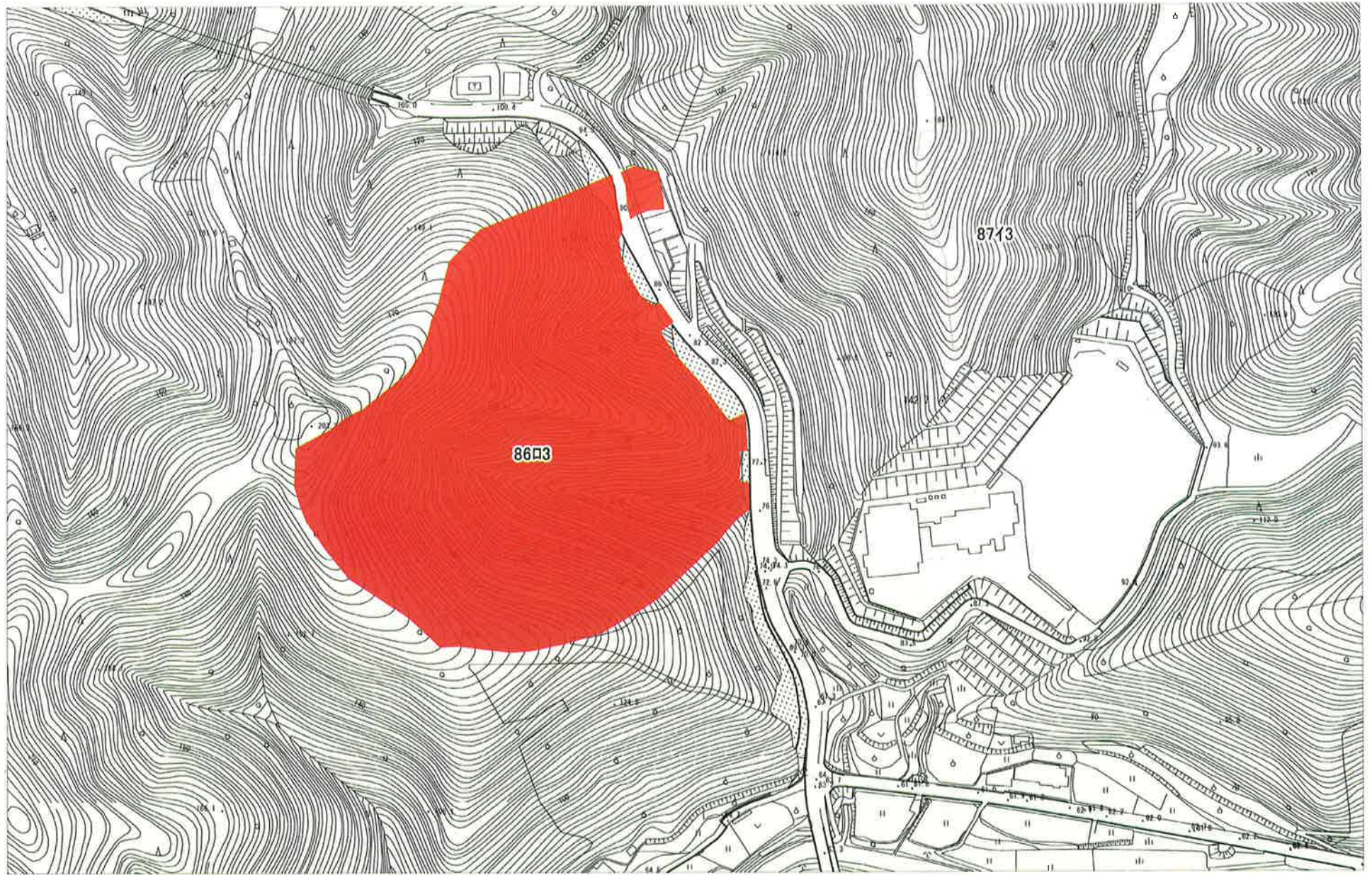

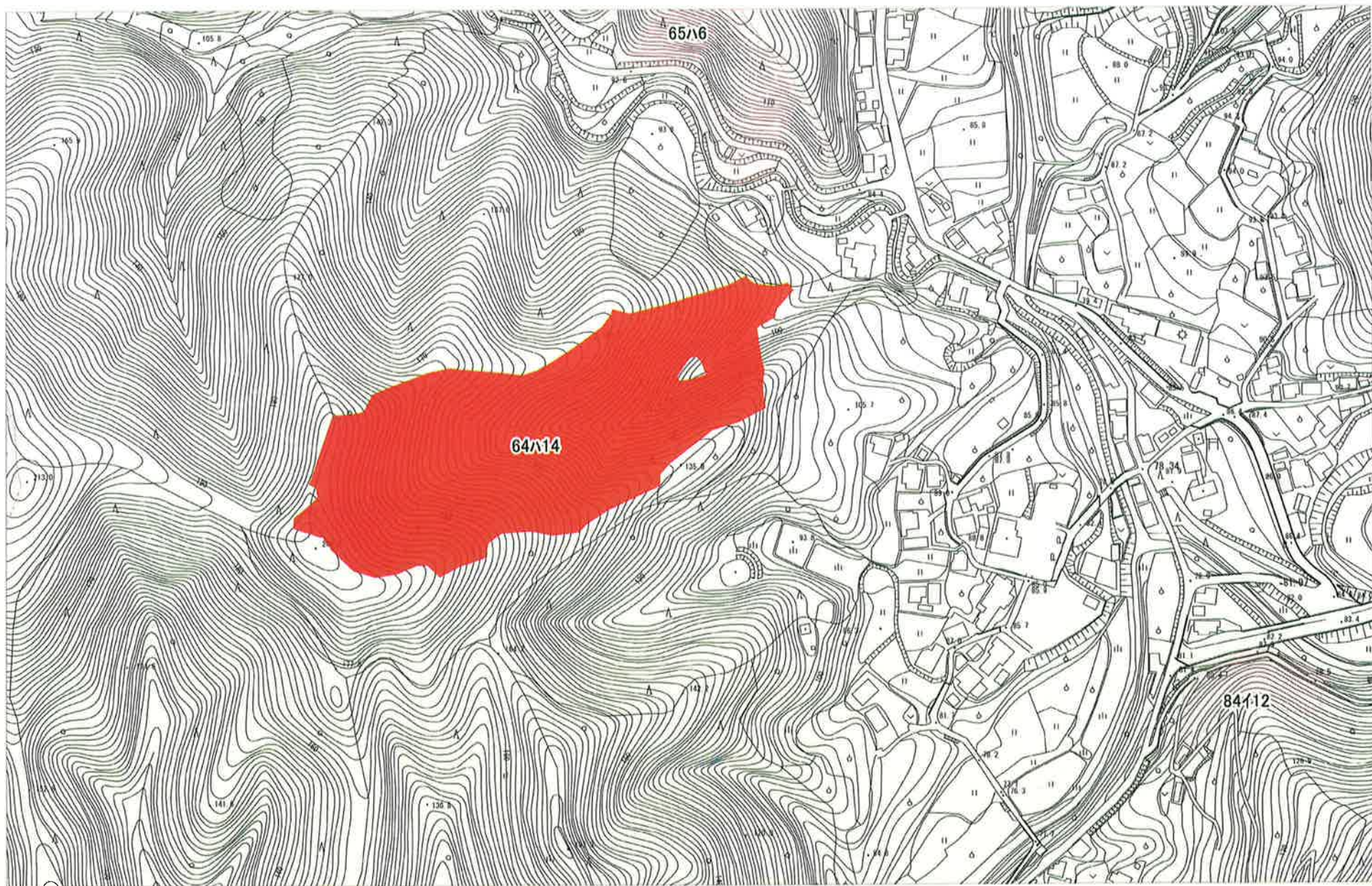

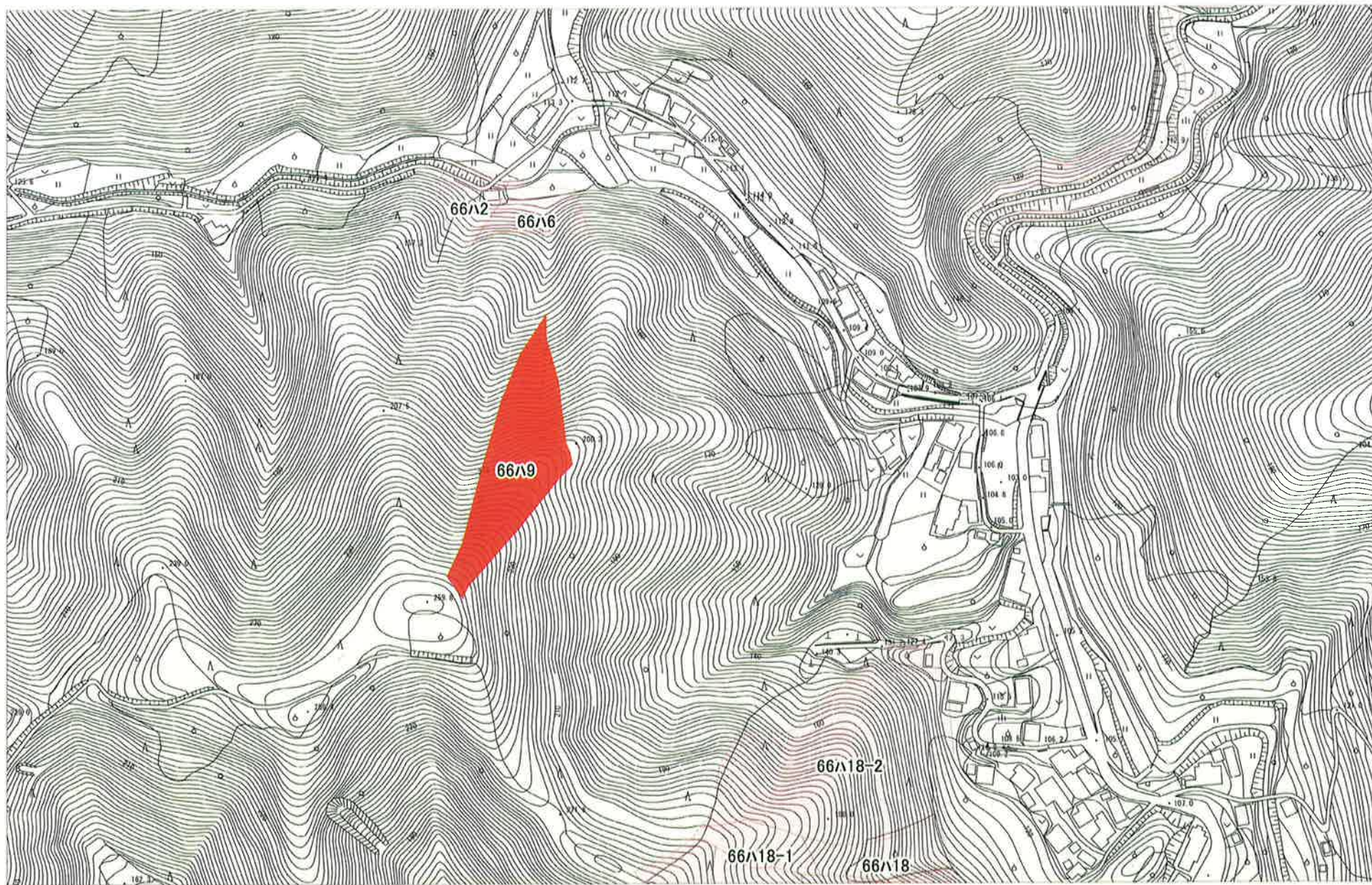

2 共通事項

この経営管理権集積計画の定めるところにより設定される経営管理権及び経営管理受益権は、1の個別事項に定めるもののほか、次に定めるところによる。

(1) 経営管理権に基づいて行われる経営管理の内容

乙は、1の個別事項に記載された森林（以下「当該森林」という。）の経営管理のため、1の個別事項に定めるところにより立木の伐採及び木材の販売、造林並びに保育（以下「伐採等」という。）を実施し、木材の販売による収益（以下「販売収益」という。）を収受する事業を実施すること。

(2) 受託者の義務

- ① 経営管理実施権配分計画が定められない場合には、乙は、自己の財産に対するのと同じの注意義務をもって経営管理を行う義務を負う。
- ② 経営管理実施権配分計画が定められる場合には、経営管理実施権配分計画により経営管理実施権の設定を受ける者（以下「経営管理実施権者」という。）は甲に善管注意義務を負い、甲は、当該経営管理実施権配分計画の定める事項について、経営管理実施権者に対して義務の履行を求めることができる。また、乙はこの経営管理権集積計画及び当該経営管理実施権配分計画に規定された報告徴収の権限の範囲内において、経営管理実施権者に対する監督責任のみを負う。

(3) 経営管理権の対象とする森林

当該森林にある立木竹は、甲に帰属する。

(4) 経営管理権及び経営管理受益権の設定

この経営管理権集積計画の公告により、乙に経営管理権が、甲に経営管理受益権（金銭の支払を受ける権利）が、それぞれ設定される。

乙に設定された経営管理権は、この公告の後において当該森林の森林所有者となった者（国その他の森林経営管理法施行規則に定められた者を除く。）に対しても、その効力があるものとする。

(5) 租税公課の負担

甲は、経営管理権が設定された森林に対する固定資産税その他の租税を負担する。

(6) 経営管理権の設定等の条件

- ① 乙は、甲が次のいずれかに該当する場合には、この経営管理権集積計画のうち当該森林に係る部分を取り消すことができる。
 - ア 甲が偽りその他不正な手段により乙に経営管理権集積計画を定めさせたことが判明した場合
 - イ 甲が当該森林に係る権原を有しなくなった場合
- ② 乙は、災害その他の事由により当該森林において（1）に掲げる事項を実施することが著しく困難となったときは、この経営管理権集積計画のうち当該森林に係る部分を取り消すことができる。
- ③ 甲は、1の個別事項に定める経営管理権の存続期間の途中において解約しようとする場合は、乙の同意を得るものとする。
- ④ 甲及び乙は、この経営管理権集積計画に定めるところにより設定される経営管理権に関する事項は変更しないものとする。

(7) 森林への立入り及び施設の利用等

- ① 乙は、(1)に掲げる事項の実施のため必要があるときは、当該森林に随時立ち入り、若しくは乙以外の者を立ち入らせ、又は当該森林に設定された路網その他の施設を使用し、若しくは乙以外の者に使用させることができる。
- ② 乙は、(1)に掲げる事項の実施のため必要があるときは、当該森林内に森林作業道その他の施設を設置し、又は乙以外の者に設置させることができる。この場合において、乙は、当該設置された施設の維持管理を行うものとする。
- ③ 乙は、当該森林の立木が第三者に対して損害を及ぼすおそれがあると認める場合であって、かつ第三者から当該立木について除去等を行いたい旨の申出である場合には、第三者が当該立木について除去等を行うことを認めることができる。

(8) 甲への通知

当該森林について販売収益が生じた場合、経営管理実施権が設定されないときには乙が（経営管理実施権が設定される場合には経営管理実施権者が）甲に対して販売収益、伐採等に要した経費等に係る明細書を通知するものとする。

(9) 災害等による経営又は管理の不実施

乙は、次に掲げる場合において、(1)に掲げる事項を実施する予定の森林について(1)に掲げる事項を実施することが不可能又は不適當になったときは、当該事項の一部又は全部を実施しないことができる。

- ① 災害その他の原因により当該森林の全部又は一部が損壊したとき
- ② 路網の損壊等により当該森林への到達が困難となったとき
- ③ 当該森林の土地が公用、公共用又は公益事業の用に供されるとき

(10) 損害の賠償

- ① 乙は、乙の責めに帰すべき事由によって甲に不利益を生じさせたときには、その不利益に相当する額を支払うものとする。
- ② 乙の責めに帰すことのできない事由によって甲に不利益が生じたときは、乙は損害賠償責任を負わない。

(11) 経営管理権の存続期間の満了時及び消滅時における清算の方法

経営管理権の存続期間の満了した場合において、甲と乙との間で金銭の支払は生じないとともに、立木の所有権は甲に帰属するものとする。

(12) 甲の通知及び届出

- ① 甲は、当該森林について、第三者に権利を移転若しくは設定する場合には、あらかじめ乙にその旨を通知しなければならない。
- ② 甲及び甲の相続人又は受遺者は、当該森林について権利の喪失があった場合、甲が住所又は名称を変更した場合、甲が死亡した場合その他当該経営管理権集積計画を変更する必要がある場合は遅滞なく乙に申し出るものとする。

(13) その他

この経営管理権集積計画に定めのない事項及びこの経営管理権集積計画に疑義が生じたときは、甲、乙が協議して定める。

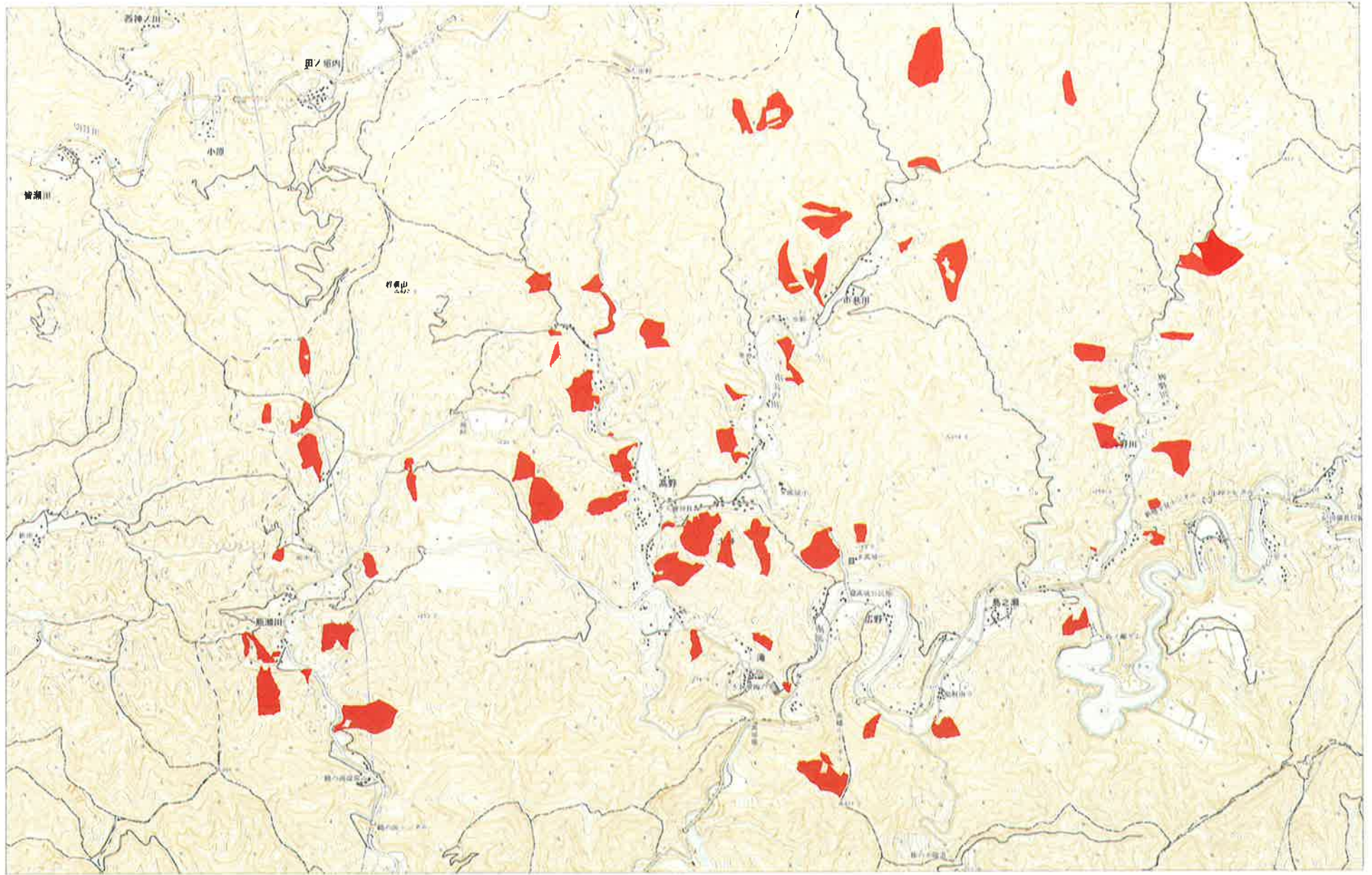

1:35000